

ORGANIGRAMA

Muzeului de Etnografie și Artă Populară Maramure
Baia Mare pentru anul 2013

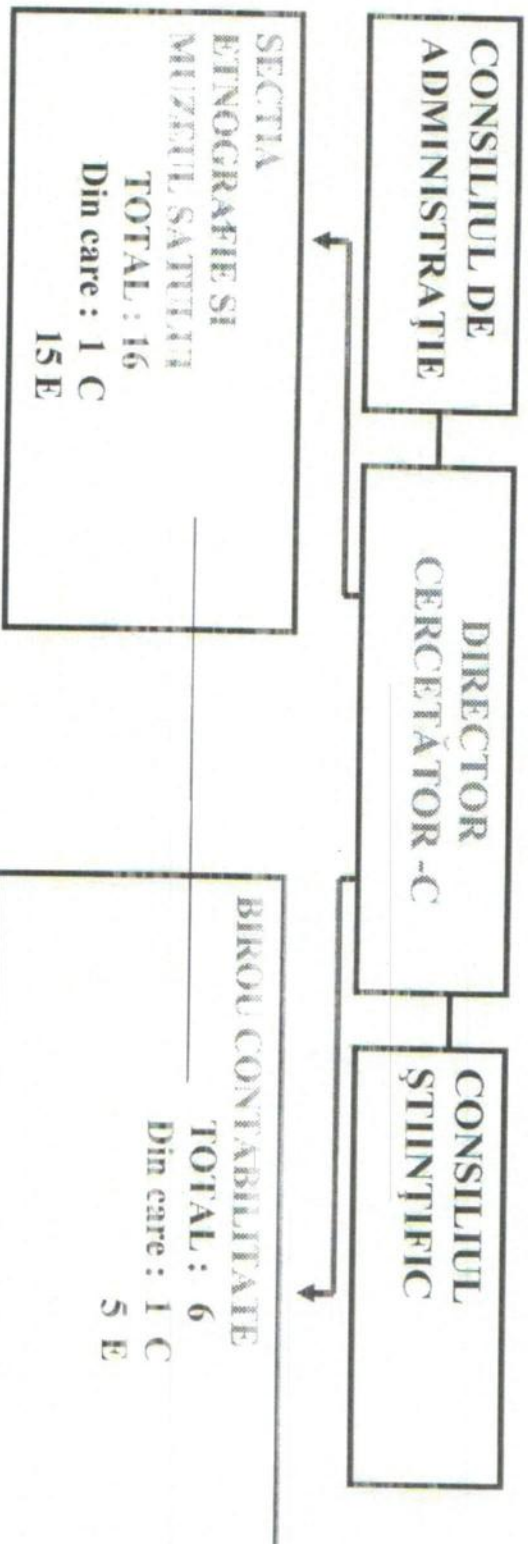

LEGENDA:

C – Conducere – 3
E – Executie – 20

TOTAL 23 PERSOANE



ROMÂNIA
SECRETARIATUL
Județului
MARAMUREȘ

ÎNTOCMIT DIRECTOR:
CHEORGHE ROBESCU

MUZEUL JUDEȚEAN DE
ETNOGRAFIE
ȘI
ARTĂ POPULARĂ
MARAMUREȘ, ROMÂNIA
2

STAT DE FUNCȚII
al Muzeului Județean de Etnografie și Artă Populară

a) *Funcții de conducere:*

Nr. crt.	Funcția	Nivelul studiilor	Gradul	Nr. posturi
1.	Manager	S	II	1
2.	Șef Secție	S	II	1
3.	Contabil șef	S	II	1
TOTAL				3

b) *Funcții de execuție:*

Nr. crt.	Funcția	Nivelul studiilor	Grad/ treaptă	Nr. posturi
1.	Muzeograf	S	IA	3
2.	Muzeograf	S	I	1
3.	Conservator	S	II	1
4.	Conservator	SSD	I	1
5.	Restaurator	SSD	I	1
6.	Conservator	M	I	1
7.	Restaurator	M	I	1
8.	Gestionar custode sală	M	I	1
9.	Referent de specialitate	S	I	1
10.	Referent de specialitate	S	II	1
11.	Muncitori	M-G		8
TOTAL				20
TOTAL GENERAL				23

