

CONSILIUL JUDETEAN MARAMURES
 SCOALA POPULARA DE ARTA LIVIU BORLAN
 BALIA MARE

ORGANIGRAMA

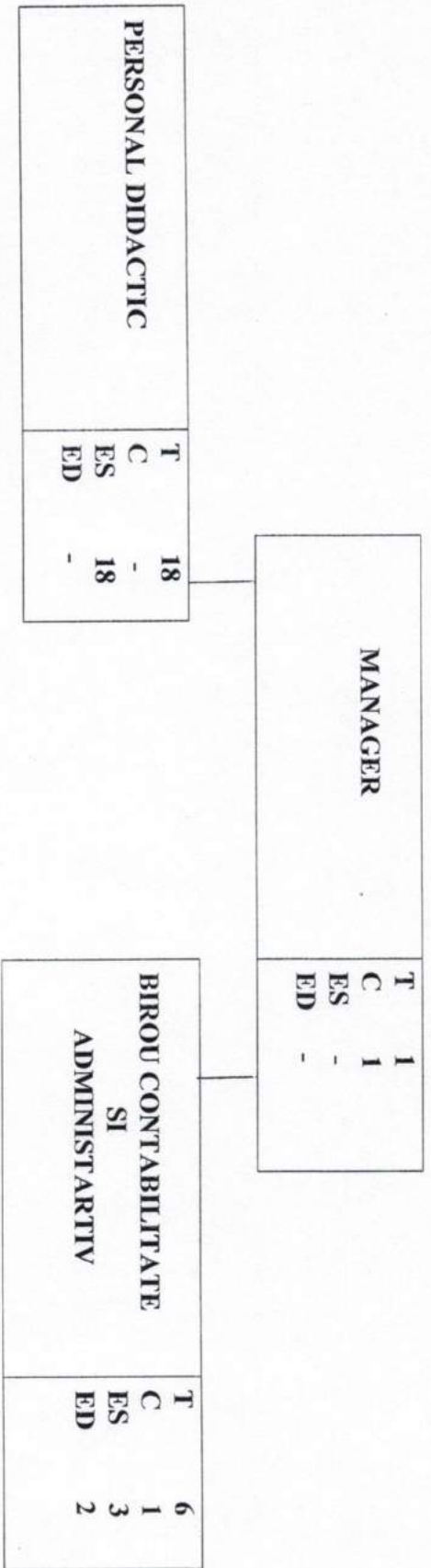

TOTAL POSTURI APROBATE : T 25
 FUNCTII DE CONDUCERE: C 2
 EXECUTIE SPECIALITATE: ES 21
 EXECUTIE DESERVIRE: ED 2

Inexă la Hătărârea Consiliului județean . Iaramureș nr. 232 din 28 noiembrie 2016

STATUL DE FUNCȚII
ȘCOALA POPULARĂ DE ARTA « LIVIU BORLAN »

Nr. Crt.	FUNCȚIA	Nivelul studiilor	Grad/ treaptă profesională	Nr. posturi
1.	MANAGER	S		
2.	PROF. GRAD DIDACTIC I ÎNTRE 30-35 ANI	S		1
3.	PROF. GRAD DIDACTIC I ÎNTRE 25-30 ANI	S		1
4.	PROF. GRAD DIDACTIC I ÎNTRE 18-22 ANI	S		2
5.	PROF. GRAD DIDACTIC II ÎNTRE 10-14 ANI	S		2
6.	PROF. GRAD DIDACTIC II ÎNTRE 6-10 ANI	S		1
7.	PROF. GRAD DEFINITIVAT ÎNTRE 10-14 ANI	S		1
8.	PROFESOR GRAD DEBUTANT PÂNĂ LA 1 AN	S		1
9.	PROF. STUDII M ÎNTRE 22-25 ANI	S		6
10.	PROF. CU STUDII M ÎNTRE 1-6 ANI	M		2
11.	MAISTRU INSTRUCȚOR	M		2
12.	ADMINISTRATOR FINANCIAR (CONTABIL ȘEF)	M		2
13.	SECRETAR	S		1
14.	ADMINISTRATOR PATRIMONIU	S		1
15.	INGRUITOARE	M		1
16.	MUNCITOR NECALIFICAT	M		1
	TOTAL	G	I	25

pentru **SECRETAR AL JUDEȚULUI**
Ioan Dragoș
Director executiv D.J.A.P.

