

Nr/Data 15387 / 02.12.2019

Către toți operatorii economici interesați,

Consiliul Județean Maramureș dorește să achiziționeze „Servicii de expertizare tehnică aferente Centrului de Vizitare din Pasul Prislop-Parcul Național Munții Rodnei”.

Centrul de Vizitare din Pasul Prislop - Parcul Național Munții Rodnei și Proiectul Tehnic aferent au fost realizate în cadrul proiectului MĂSURI DE MANAGEMENT PRIVIND CREȘTEREA GRADULUI DE INFORMARE ȘI CONȘTIENȚIZARE DIN PARCUL NAȚIONAL MUNȚII RODNEI finanțat prin POS Mediu 2007-2013, contract de finanțare nr. 100784/30.11.2010.

Situl pe care este amplasată construcția se află pe raza administrativă a orașului Borșa, județul Maramureș. Clădirea este structurată pe două zone distincte legate între ele printr-un spațiu de acces, informații și de comercializare suveniruri:

- Zona de expoziții permanente sau temporare ce se poate transforma în sala de conferințe; deasupra clădirii este o terasă circulabilă parțial acoperită care să permită vizitatorilor să admire peisajul.

- Zona administrativă cu spațiu pentru 4 birouri, spațiu de locuit pentru personalul permanent și de pază, grupuri sanitare, spații tehnice și de depozitare: clădirea este parțial îngropată în pământ.

CARACTERISTICILE CONSTRUCȚIEI

Funcțiunea: Centrul de Vizitare - Parcul Național Munții Rodnei

Dimensiunile maxime la teren ale construcției: 46,15 m x 15,48 m

Regim de înălțime: P+T+M

Înălțimea maximă la coamă a construcției: 13,82 m

Înălțimea la streșină a construcției: 6,85 m

Suprafața construită: 417,59 mp

Suprafața desfășurată a construcției: 664,52 mp

Suprafața utilă a construcției: 492,78 mp

Lista spațiilor interioare

	Destinația	mp
PARTER	Windfang	7,53
	Spațiu acces/ foyer	36,08
	Spațiu expozițional	84,60
	Spațiu expozițional/sală conferințe	36,30

	Hol acces	11,70
	Grup sanitar femei	7,32
	Grup sanitar bărbăți	7,36
	Grup sanitar persoane cu handicap	2,25
	Spațiu birouri	21,84
	Spațiu tehnic/centrală termică	17,90
	Depozitare biomasă	16,73
	Loc de luat masa	16,44
	Chicineta	8,52
	Sas	3,00
	Grup sanitar personal	3,06
	Spațiu odihnă	12,07
	Spațiu tehnic/electrice	6,74
	Rezervor apa si fosă septică	22,12
TOTAL PARTER	321,56	
TERASA		
	Terasa exterioară acoperită	85,61

Consiliul Județean Maramureș, în calitate de Investitor dorește să evalueze conformitatea realizării obiectivului respectiv, iar în acest sens solicită expertizarea tehnică a construcției la următoarele cerințe fundamentale:

— Cerința fundamentală A1 - rezistență mecanică și stabilitate pentru construcții civile, industriale și agrozootehnice cu structura de rezistență din beton, beton armat, zidărie, lemn pentru construcții;

— Cerința fundamentală A2 - rezistență mecanică și stabilitate pentru construcții civile, industriale și agrozootehnice cu structura de rezistență din metal, lemn și alte materiale compozite;

— Cerința fundamentală D - Igienă, sănătate și mediu înconjurător pentru toate domeniile;

— Cerința fundamentală E - Economie de energie prin izolare termică corespunzătoare construcțiilor și instalațiilor din construcții pentru toate domeniile.

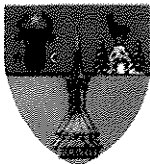

ROMÂNIA
JUDEȚUL MARAMUREȘ
CONSILIUL JUDEȚEAN
Str. Gh. Șincai nr. 46, RO – 430311 Baia Mare
Tel. 0262-212110; Fax: 0262-213945
office@cjmaramures.ro; www.cjmaramures.ro

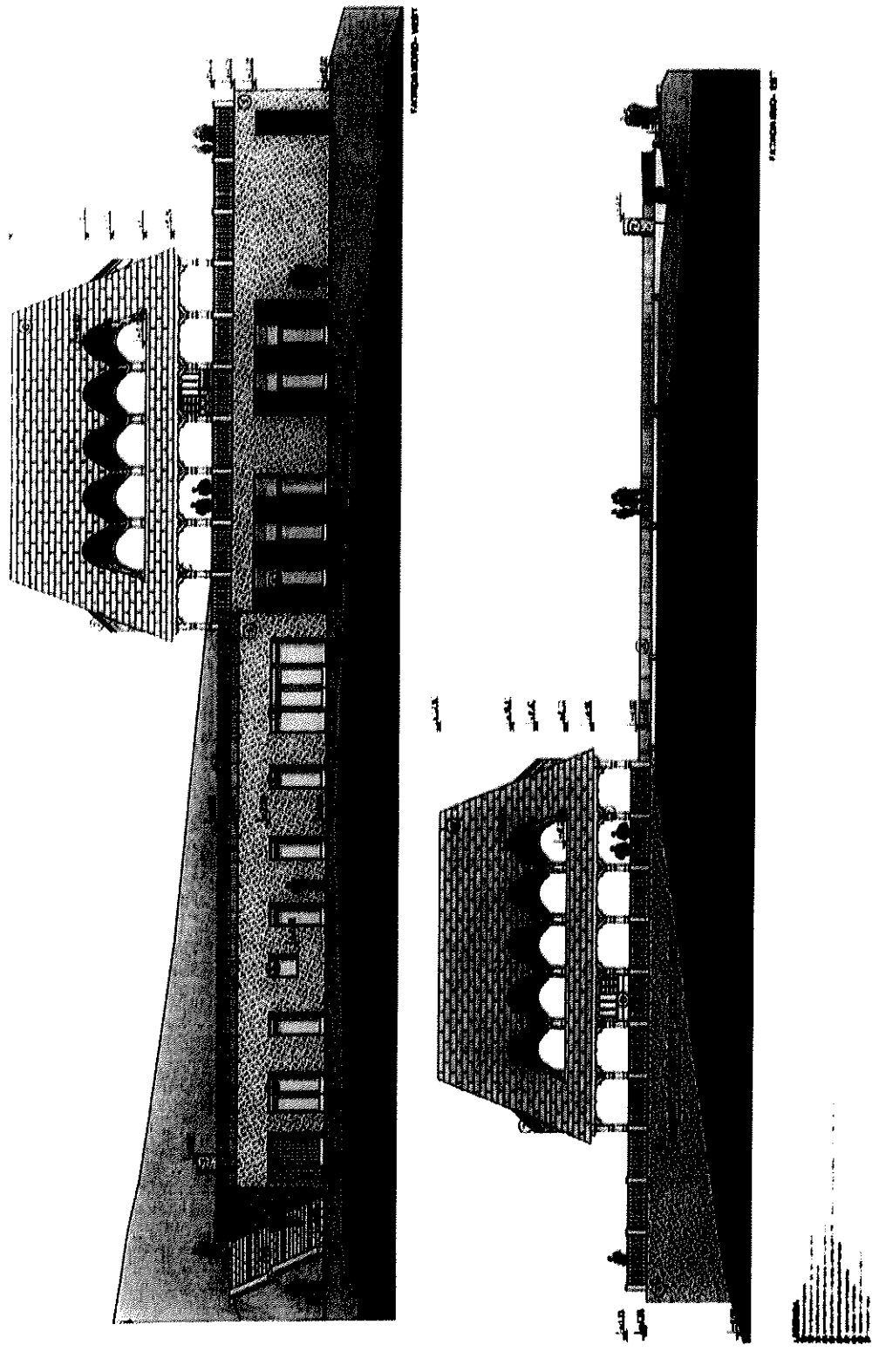

Prestatorul, odată cu înaintarea Raportului de expertiză, va stabili/recomanda măsurile ce trebuie aplicate în regim de urgență pentru asigurarea **funcționalității, siguranței și stabilității construcției**.

În vederea stabilirii unei valori estimate totale fără TVA pentru viitoarea procedură de achiziție publică a „Servicii de expertizare tehnică aferente Centrului de Vizitare din Pasul Prislop-Parcul Național Munții Rodnei”, **vă invităm să ne comunicați o ofertă de preț**, până cel târziu vineri, 06.12.2019, ora 12:00. Oferta de preț se va transmite în format electronic/scanat către Consiliul Județean Maramureș, în atenția doamnei Claudia BREBAN, director executiv Direcția de Dezvoltare și Implementare Proiecte, email: claudia.breban@maramures.ro. Vă mulțumim.

Cu stimă și considerație

Gabriel-Valer ZETEA
Președintele Consiliului Județean Maramureș

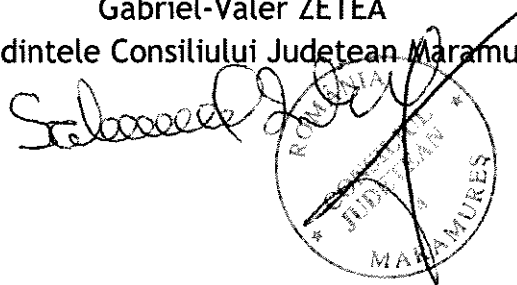
The image shows a handwritten signature in black ink, which appears to be 'Gabriel-Valer Zetea'. To the right of the signature is a circular official stamp. The stamp contains the text 'ROMANIA' at the top, 'CONSILIUL JUDEȚEAN' in the middle, and 'MARAMUREȘ' at the bottom, with small stars on either side of the bottom text. A diagonal line is drawn across the stamp.

Claudia BREBAN
Director executiv, Direcția de Dezvoltare și Implementare Proiecte

A handwritten signature in black ink, which appears to be 'Claudia Breban'.

Sorin SIMICORESCU
Consilier

A handwritten signature in black ink, which appears to be 'Sorin Simicoreescu'.