

Murașu E. ACS 2.5.7.2024

PLAN DE AMPLASAMENT SI DELIMITARE A IMOBILULUI
CU PROPUNERE DE DEZLIPIRE

ANEXA Nr.11

Scara 1:2000

Nr. cadastral	Suprafata masurata	Adresa imobilului
51678	104500	Somcuta Mare, jud. Maramures - Intravilan
Cartea Fundara nr.	51678	UAT SOMCUTA MARE

41770/04.07.2024

Camelia Mariana Zugravu
Semnal digital de Camelia Mariana Zugravu
Data: 2024.07.04 10:36:04 +0300'

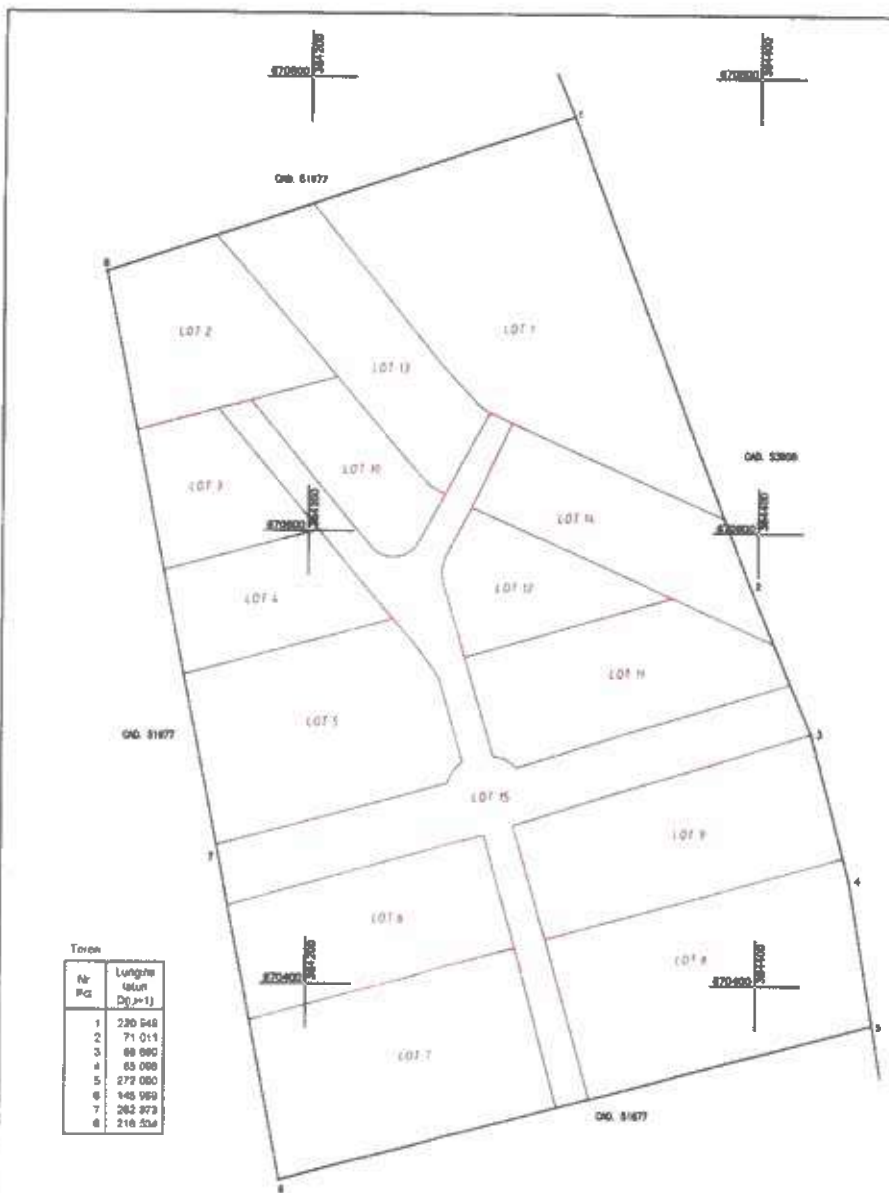

Teren

Nr. Pz.	Lungime (m)	Lățime (m)
1	230.648	
2	71.011	
3	89.890	
4	85.088	
5	272.080	
6	145.989	
7	282.373	
8	218.558	

Situatia actuala (Inainte de desfiintare/ajupire)				Situatia viitoare (dupa de desfiintare/ajupire)			
Nr. Cad.	Suprafata (mp.)	Categoria de folosinta	Descrierea imobilului	Nr. cod	Suprafata (mp.)	Categoria de folosinta	Descrierea imobilului
51678	104500	P		54498	14701	P	LOT 1
				54499	5183	P	LOT 2
				54500	3409	P	LOT 3
				54501	3868	P	LOT 4
				54502	8310	P	LOT 5
				54503	6184	P	LOT 6
				54504	8990	P	LOT 7
				54505	9954	P	LOT 8
				54506	7510	P	LOT 9
				54507	3130	P	LOT 10
				54508	6359	P	LOT 11
				54509	3459	P	LOT 12
				54510	5504	P	LOT 13
				54511	5221	P	LOT 14
				54512	12719	P	LOT 15
Total	104500	-			104500	-	

Executant
Semnatura si data
Data: 21.05.2024

Verificat de
AUTORIZARE
SEMNALIZARE
GIS MAPPING TOPO
SRL
CUI 1730842

Portofoliu
Semnatura si stampila
Stampila BCP

2024.07.16

Anexa la HCS

ANEXA Nr.11

PLAN DE AMPLASAMENT SI DELIMITARE A IMOBILULUI
CU PROPUNERE DE DEZLIPIRE

Scara 1:2000

Nr. cadastral	Suprafata masurata	Adresa imobilului
51678	104500	Somcuta Mare, jud. Maramures - Intravilan
Cartea Funciara nr.	51678	UAT SOMCUTA MARE

41770/04.07.2024

Camelia Mariana Zugravu
Semnat digital de Camelia Mariana Zugravu
Data: 2024.07.04 10:36:04 +03'00'

Teren

Nr. Pct.	Lungimi laturi D(i,i+1)
1	220.949
2	71.011
3	66.690
4	65.098
5	272.000
6	145.969
7	262.373
8	218.534

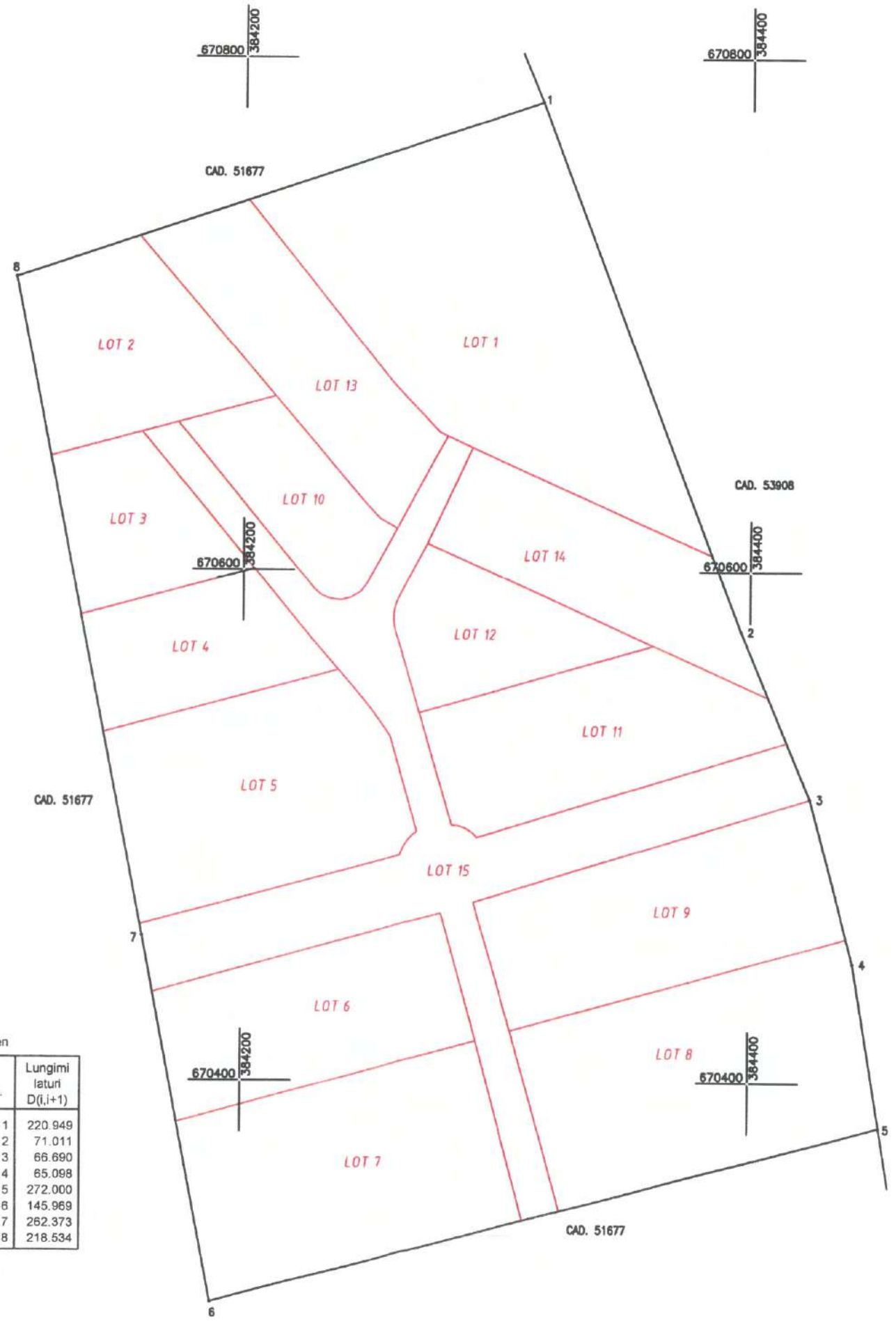

Situatia actuala (inainte de dezlipire/alipire)				Situatia viitoare (dupa de dezlipire/alipire)			
Nr. Cad.	Suprafata (mp.)	Categoria de folosinta	Descrierea imobilului	Nr. cad	Suprafata (mp.)	Categoria de folosinta	Descrierea imobilului
51678	104500	P		54498	14701	P	LOT 1
				54499	5183	P	LOT 2
				54500	3409	P	LOT 3
				54501	3868	P	LOT 4
				54502	8310	P	LOT 5
				54503	6184	P	LOT 6
				54504	8990	P	LOT 7
				54505	9954	P	LOT 8
				54506	7510	P	LOT 9
				54507	3130	P	LOT 10
				54508	6359	P	LOT 11
				54509	3459	P	LOT 12
				54510	5504	P	LOT 13
				54511	5221	P	LOT 14
				54512	12719	P	LOT 15
Total	104500	-			104500	-	-

Executant
Semnatura si data
Data: 21.06.2024

GHERGHELAȘ ANBROO ILEANA-DANA

CERTIFICAT DE AUTORIZARE
Seria RO-B-J Nr. 1726/2019
GIS MAPPING TOPO S.R.L.
CUI 37394842

Parafa
Semnatura si stampila
Stampila BCPI

Plan de amplasament și delimitare a imobilului

Anexa nr. 10.

SCARA 1:2000

Nr. cadastral	Suprafața măsurată a imobilului (mp)	Adresa imobilului
54498	14701	Șomcuta Mare, Jud. Maramureș
Carte Funciară nr.		Unitatea Administrativ Teritorială (UAT)
		Șomcuta Mare

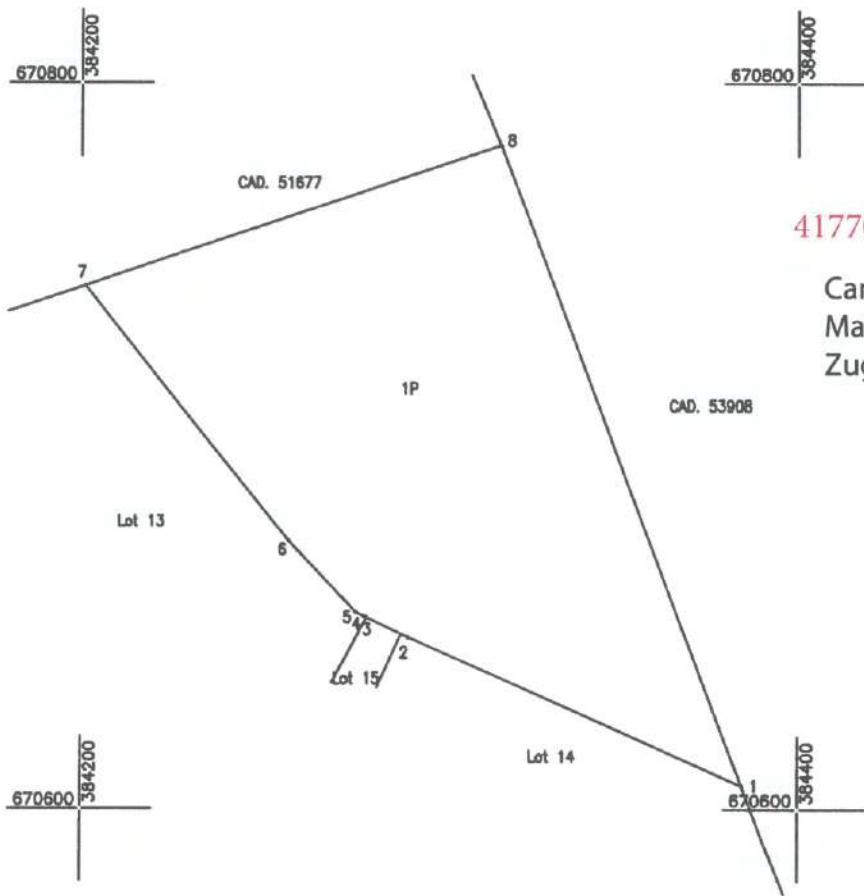

41770/04.07.2024

Camelia Mariana Zugravu
 Semnat digital de Camelia Mariana Zugravu
 Data: 2024.07.04 10:36:22 +03'00'

Teren

Nr. Pct.	Lungimi laturi D(i,i+1)
1	101.801
2	12.820
3	0.753
4	2.514
5	27.262
6	90.544
7	122.362
8	188.846

A. Date referitoare la teren

Nr. parcelă	Categorie de folosință	Suprafața (mp)	Observații	Mențiuni
1	P	14701	Intravilan	Terenul este neîmprejmuit.
Total		14701		

B. Date referitoare la construcții

Cod	Destinația	Suprafața construită la sol (mp)	Mențiuni
Total			

Suprafața totală măsurată a imobilului = 14701mp

Suprafața din act = 14701mp

<p>Executant GIS MAPPING TOPO SRL Seria RO-B-J, Nr. 1726/10.12.2019 Confirma executarea măsurătorilor la teren și corectitudinea întocmirii documentației cadastrale și corespondența acesteia cu realitatea din teren. Semnătura Data 21.06.2024</p>	<p>Inspector Confirma introducerea imobilului în baza de date integrată și atribuirea numărului cadastral. Semnătura Data.....</p>
---	--

pag. 2 din 16

Plan de amplasament și delimitare a imobilului

Anexa nr. 10.

SCARA 1:1000

Nr. cadastral	Suprafața măsurată a imobilului (mp)	Adresa imobilului
54499	5183	Șomcuta Mare, Jud. Maramureș
Carte Funciară nr.		Unitatea Administrativ Teritorială (UAT)
		Șomcuta Mare



41770/04.07.2024

Camelia Mariana Zugravu
 Semnat digital de Camelia Mariana Zugravu
 Data: 2024.07.04 10:36:38 +03'00'

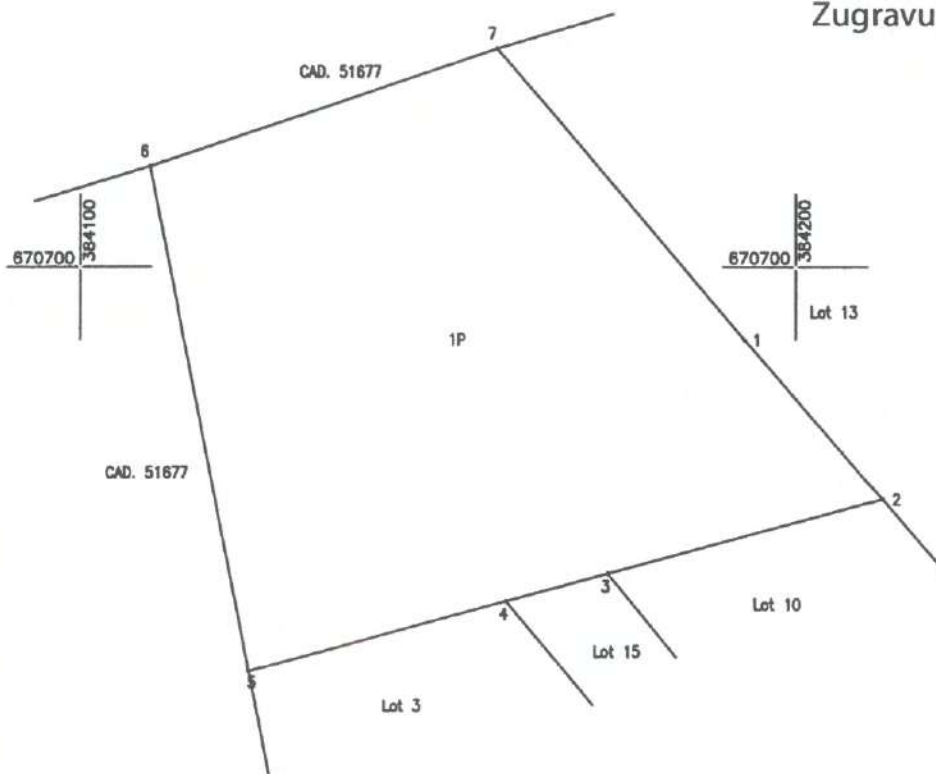

Teren	
Nr. Pct.	Lungimi laturi D(i,i+1)
1	29.146
2	39.602
3	14.642
4	37.245
5	71.086
6	51.166
7	52.896

A. Date referitoare la teren

Nr. parcelă	Categorie de folosință	Suprafața (mp)	Observații	Mențiuni
1	P	5183	Intravilan	Terenul este neîmprejmuit.
Total		5183		

B. Date referitoare la construcții

Cod	Destinația	Suprafața construită la sol (mp)	Mențiuni
Total			

Suprafața totală măsurată a imobilului = 5183mp

Suprafața din act = 5183mp

Executant
 GIS MAPPING TOPO SRL
 Seria RO-B-J, Nr. 1726/10.12.2019
 Confirma executarea măsurătorilor la teren, corectitudinea întocmirii documentației cadastrale și corespondența acesteia cu realitatea din teren.
 Semnătura
 Data 21.06.2024

(Red circular stamp: CERTIFICAT DE AUTORIZARE... ILEANA-DANA... CLASA III)

Inspector
 Confirm introducerea imobilului în baza de date integrată și atribuirea numărului cadastral
 Semnătura
 Data.....

pag. 3 din 16

Plan de amplasament și delimitare a imobilului

Anexa nr. 10.

SCARA 1:1000

Nr. cadastral	Suprafața măsurată a imobilului (mp)	Adresa imobilului
54500	3409	Șomcuta Mare, Jud. Maramureș
Carte Funciară nr.	Unitatea Administrativ Teritorială (UAT)	
	Șomcuta Mare	



41770/04.07.2024

Camelia Mariana Zugravu
 Semnat digital de
 Camelia Mariana
 Zugravu
 Data: 2024.07.04
 10:37:13 +03'00'

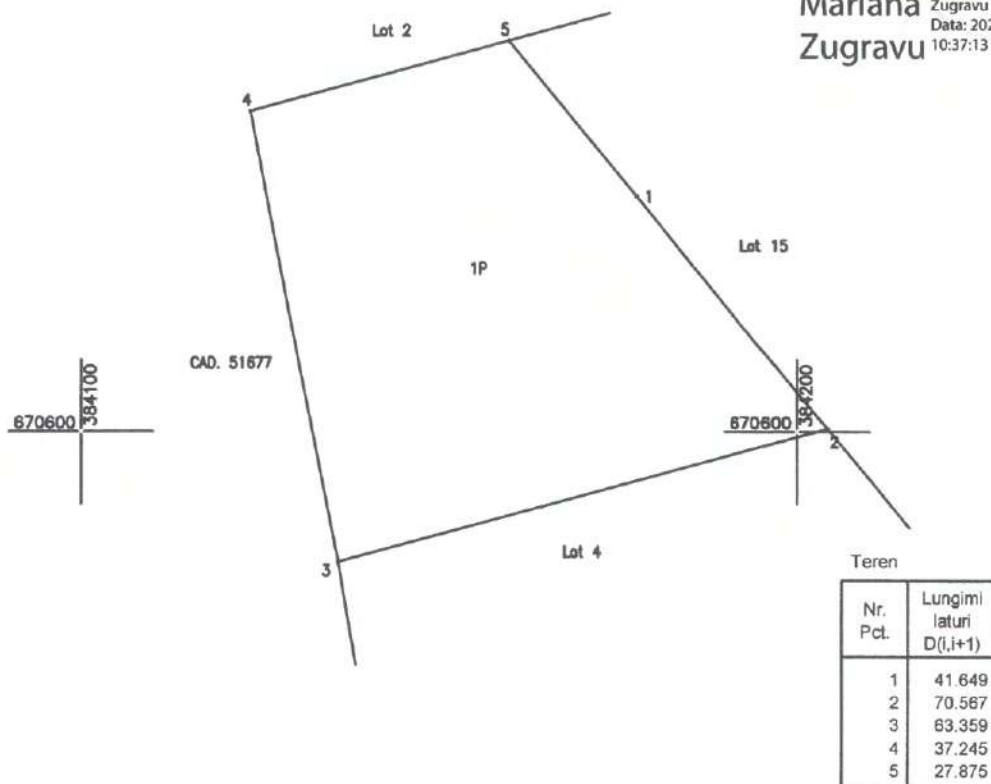

A. Date referitoare la teren

Nr. parcelă	Categorie de folosință	Suprafața (mp)	Observații	Mențiuni
1	P	3409	Intravilan	Terenul este neîmprejmuit.
Total		3409		

B. Date referitoare la construcții

Cod	Destinația	Suprafața construită la sol (mp)	Mențiuni
Total			

Suprafața totală măsurată a imobilului = 3409mp

Suprafața din act = 3409mp

<p>Executant GIS MAPPING TOPO SRE Seria RO-B-J, Nr. 1726/10.12.2019 Confirma executarea măsurătorilor la teren, corectitudinea întocmirii documentației cadastrale și corespondența acesteia cu realitatea din teren Semnătura Data 21.06.2024</p>	<p>Inspector Confirm introducerea imobilului în baza de date integrată și atribuirea numărului cadastral Semnătura Data.....</p>
--	--

Plan de amplasament și delimitare a imobilului

Anexa nr. 10.

SCARA 1:1000



Nr. cadastral	Suprafața măsurată a imobilului (mp)	Adresa imobilului
54501	3868	Șomcuta Mare, Jud. Maramureș
Carte Funciară nr.		Unitatea Administrativ Teritorială (UAT)
		Șomcuta Mare

41770/04.07.2024

Camelia Mariana Zugravu

Semnat digital de
Camelia Mariana
Zugravu
Data: 2024.07.04
10:38:10 +03'00'

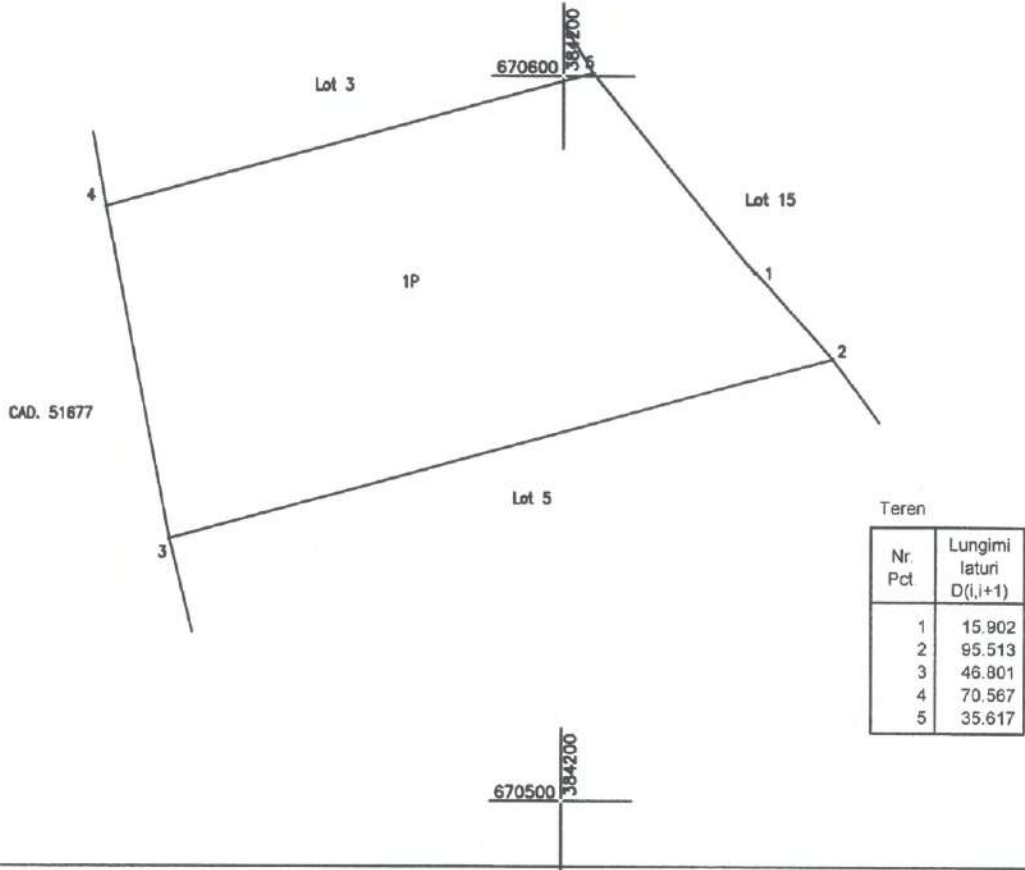

Nr. Pct.	Lungimi laturi D(i,i+1)
1	15.902
2	95.513
3	46.801
4	70.567
5	35.617

A. Date referitoare la teren

Nr. parcelă	Categorie de folosință	Suprafața (mp)	Observații	Mențiuni
1	P	3868	Intravilan	Terenul este neîmprejmuit
Total		3868		

B. Date referitoare la construcții

Cod	Destinația	Suprafața construită la sol (mp)	Mențiuni
Total			

Suprafața totală măsurată a imobilului = 3868mp

Suprafața din act = 3868mp

<p>Executant GIS MAPPING TOPO SRL Seria RO-B, Nr. 1726/10.12.2019 Confirm executarea măsurătorilor la teren, corectitudinea întocmirii documentației cadastrale și corespondența acesteia cu realitatea din teren Semnătura Data 21.06.2024</p>	<p>Inspector Confirm introducerea imobilului în baza de date integrată și atribuirea numărului cadastral Semnătura Data.....</p>
--	---

Plan de amplasament și delimitare a imobilului

Anexa nr. 10.

SCARA 1:1000



Nr. cadastral	Suprafața măsurată a imobilului (mp)	Adresa imobilului
54502	8310	Șomcuta Mare, Jud. Maramureș
Carte Funciară nr.	Unitatea Administrativ Teritorială (UAT)	
	Șomcuta Mare	

41770/04.07.2024

Camelia Mariana Zugravu
 Semnat digital de Camelia Mariana Zugravu
 Data: 2024.07.04 10:38:45 +03'00'

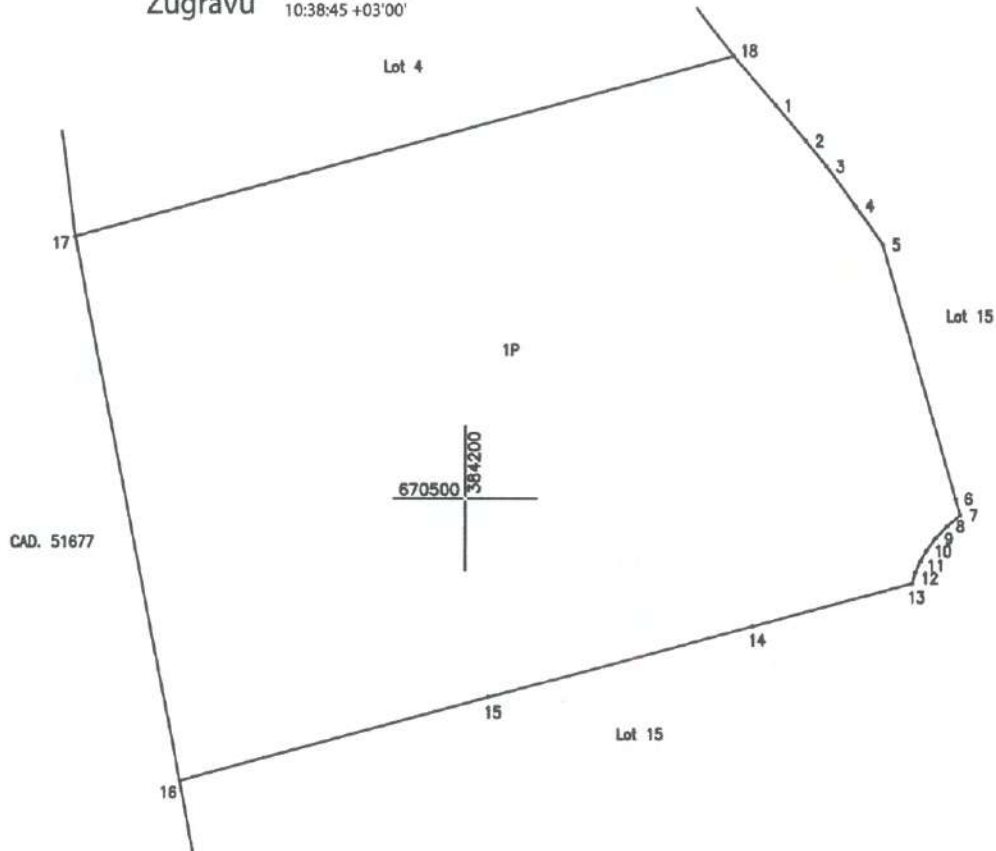

Teren

Nr. Pct.	Lungimi laturi D(i,i+1)
1	6.337
2	4.573
3	8.700
4	6.495
5	36.512
6	2.371
7	2.367
8	2.367
9	2.150
10	1.651
11	1.651
12	1.653
13	22.785
14	38.175
15	44.684
16	76.636
17	95.513
18	9.000

A. Date referitoare la teren

Nr. parcelă	Categorie de folosință	Suprafața (mp)	Observații	Mențiuni
1	P	8310	Intravilan	Terenul este neîmprejmuit.
Total		8310		

B. Date referitoare la construcții

Cod	Destinația	Suprafața construită la sol (mp)	Mențiuni
Total			

Suprafața totală măsurată a imobilului = 8310mp

Suprafața din act = 8310mp

<p>Executant CERTIFICAT GIS MAPPING TOPO SRL Seria RO-B-J-Nr. 1726/10.12.2019 Confirma executarea măsurătorilor la teren, corectitudinea întocmirii documentației cadastrale și corespondența acesteia cu realitatea din teren. CUI 37394842 Semnătura Data 21.06.2024</p>	<p>Inspector Confirm introducerea imobilului în baza de date integrată și atribuirea numărului cadastral Semnătura Data</p>
--	---

Plan de amplasament și delimitare a imobilului

Anexa nr. 10.

SCARA 1:1000

Nr. cadastral	Suprafața măsurată a imobilului (mp)	Adresa imobilului
54503	6184	Șomcuta Mare, Jud. Maramureș
Carte Funciară nr.		Unitatea Administrativ Teritorială (UAT)
		Șomcuta Mare



41770/04.07.2024

Camelia
Mariana
Zugravu

Semnat digital
de Camelia
Mariana Zugravu
Data: 2024.07.04
10:39:04 +03'00'

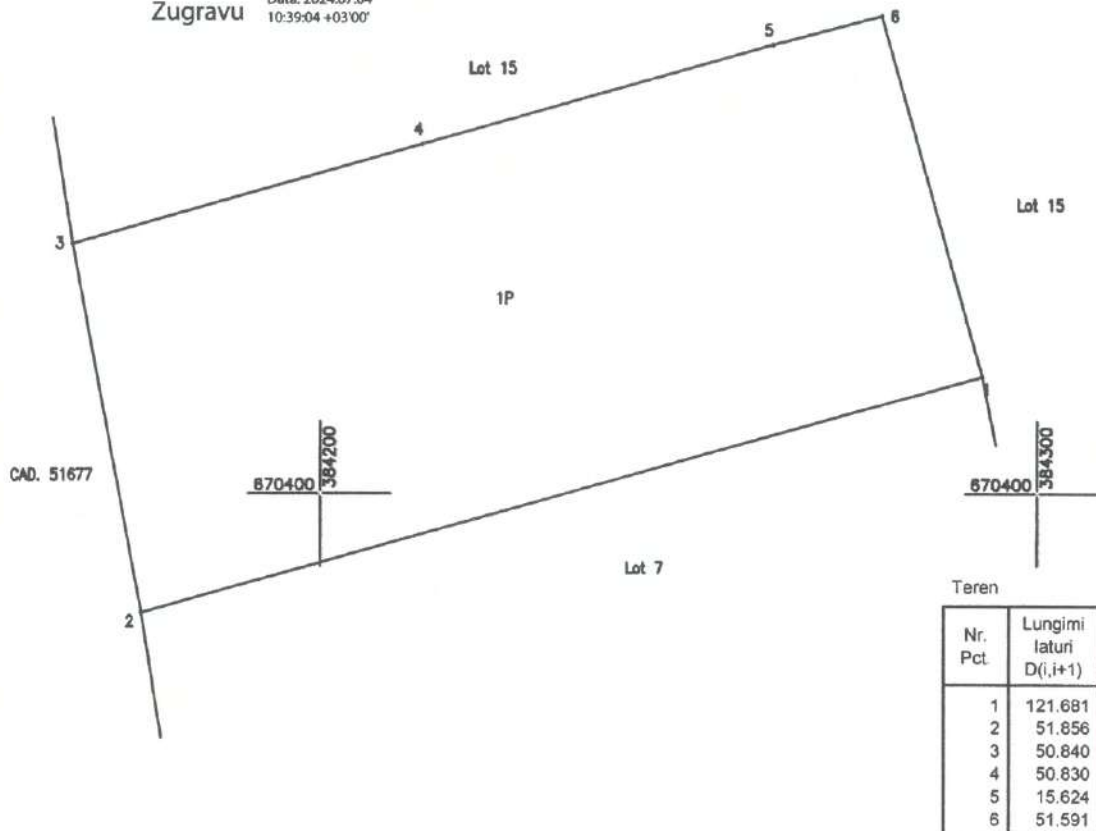

A. Date referitoare la teren

Nr. parcelă	Categorie de folosință	Suprafața (mp)	Observații	Mențiuni
1	P	6184	Intravilan	Terenul este neîmprejmuit.
Total		6184		

B. Date referitoare la construcții

Cod	Destinația	Suprafața construită la sol (mp)	Mențiuni
Total			

Suprafața totală măsurată a imobilului = 6184mp
Suprafața din act = 6184mp

<p>Exeșutant GIS MAPPING TOPO SRL Seria RO-B-J, Nr. 1726/10.12.2019 Confirm executarea măsurătorilor la teren, corectitudinea întocmirii documentației cadastrale și corespondența acesteia cu realitatea din teren</p> <p>Semnătura Data 21.06.2024</p>	<p>Inspector Confirm introducerea imobilului în baza de date integrată și atribuirea numărului cadastral</p> <p>Semnătura Data.....</p>
---	--

Plan de amplasament și delimitare a imobilului

Anexa nr. 10

SCARA 1:1000



Nr. cadastral	Suprafața măsurată a imobilului (mp)	Adresa imobilului
54504	8990	Șomcuta Mare, Jud. Maramureș
Carte Funciară nr.		Unitatea Administrativ Teritorială (UAT)
		Șomcuta Mare

41770/04.07.2024

Camelia Mariana Zugravu
 Semnat digital de Camelia Mariana Zugravu
 Data: 2024.07.04 10:39:28 +03'00'



Teren

Nr. Pct.	Lungimi laturi D(i,i+1)
1	126.935
2	71.683
3	121.681
4	73.155

A. Date referitoare la teren

Nr. parcelă	Categorie de folosință	Suprafața (mp)	Observații	Mențiuni
1	P	8990	Intravilan	Terenul este neîmprejmuit.
Total		8990		

B. Date referitoare la construcții

Cod	Destinația	Suprafața construită la sol (mp)	Mențiuni
Total			

Suprafața totală măsurată a imobilului = 8990mp

Suprafața din act = 8990mp

<p>Executant GIS MAPPING TOPO SRL Seria RO-B-J, Nr. 1726/10.12.2019 Confirm executarea măsurătorilor la teren, corectitudinea întocmirii documentației cadastrale și corespondența acesteia cu realitatea din teren</p> <p>Semnătura Data 21.06.2024</p>	<p>Inspector Confirm introducerea imobilului în baza de date integrată și atribuirea numărului cadastral</p> <p>Semnătura Data.....</p>
---	--

pag. 8 din 16

Plan de amplasament și delimitare a imobilului

Anexa nr. 10

SCARA 1:1000



Nr. cadastral	Suprafața măsurată a imobilului (mp)	Adresa imobilului
54505	9954	Șomcuta Mare, Jud. Maramureș
Carte Funciară nr.	Unitatea Administrativ Teritorială (UAT)	
	Șomcuta Mare	

41770/04.07.2024

Camelia Mariana Zugravu
 Semnat digital de Camelia Mariana Zugravu
 Data: 2024.07.04 10:41:24 +03'00'

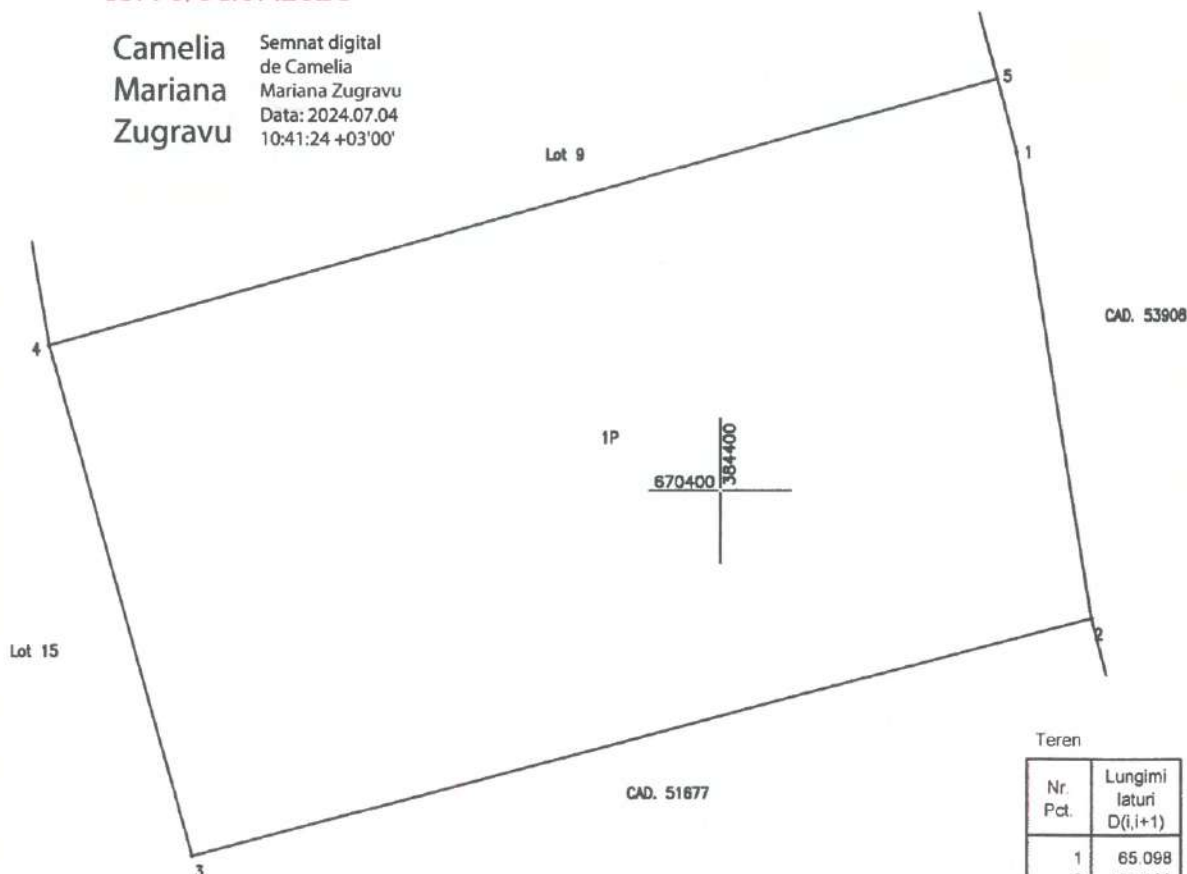

Teren	
Nr. Pct.	Lungimi laturi D(i,i+1)
1	65.098
2	129.863
3	73.357
4	137.399
5	10.364

A. Date referitoare la teren

Nr. parcelă	Categorie de folosință	Suprafața (mp)	Observații	Mențiuni
1	P	9954	Intravilan	Terenul este neîmprejmuit.
Total		9954		

B. Date referitoare la construcții

Cod	Destinația	Suprafața construită la sol (mp)	Mențiuni
Total			

Suprafața totală măsurată a imobilului = 9954mp

Suprafața din act = 9954mp

<p>Executant GIS MAPPING TOPO SRL Seria RO-B-J, Nr. 1726/10.12.2019 Confirm executarea măsurătorilor la teren, corectitudinea întocmirii documentației cadastrale și corespondența acesteia cu realitatea din teren.</p> <p>Semnătura Data 21.06.2024</p>	<p>Inspector Confirm introducerea imobilului în baza de date integrată și atribuirea numărului cadastral</p> <p>Semnătura Data.....</p>
--	--

pag. 1 din 16

Plan de amplasament și delimitare a imobilului

Anexa nr. 10

SCARA 1:1000



Nr. cadastral	Suprafața măsurată a imobilului (mp)	Adresa imobilului
54506	7510	Șomcuta Mare, Jud. Maramureș
Carte Funciară nr.	Unitatea Administrativ Teritorială (UAT)	
	Șomcuta Mare	

41770/04.07.2024

Camelia Mariana Zugravu
Semnat digital de Camelia Mariana Zugravu
Data: 2024.07.04
10:41:47 +03'00'

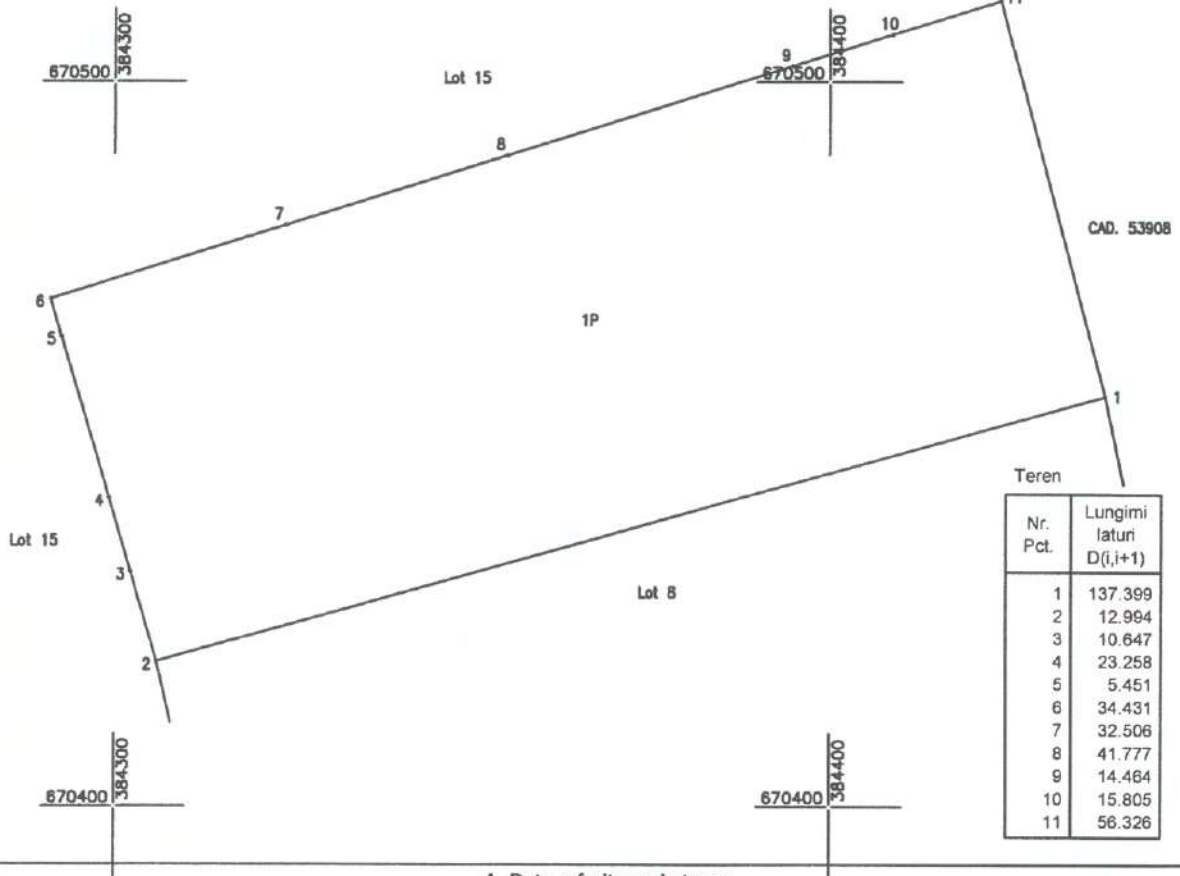

A. Date referitoare la teren

Nr. parcelă	Categorie de folosință	Suprafața (mp)	Observații	Mențiuni
1	P	7510	Intravilan	Terenul este neîmprejmuit.
Total		7510		

B. Date referitoare la construcții

Cod	Destinația	Suprafața construită la sol (mp)	Mențiuni
Total			

Suprafața totală măsurată a imobilului = 7510mp
Suprafața din act = 7510mp

<p>Executant GIS MAPPING TOPO SRL Seria RO-B-J, Nr. 1726/10.12.2019</p> <p>Confirm executarea măsurătorilor la teren, corectitudinea întocmirii documentației cadastrale și corespondența acesteia cu realitatea din teren.</p> <p>Semnătura Data 21.06.2024</p>	<p>Inspector Confirm introducerea imobilului în baza de date integrată și atribuirea numărului cadastral</p> <p>Semnătura Data.....</p>
---	--

Plan de amplasament și delimitare a imobilului

Anexa nr. 10

SCARA 1:1000

Nr. cadastral	Suprafața măsurată a imobilului (mp)	Adresa imobilului
54507	3130	Șomcuta Mare, Jud. Maramureș
Carte Funciară nr.	Unitatea Administrativ Teritorială (UAT)	
	Șomcuta Mare	



41770/04.07.2024

Camelia Mariana Zugravu
Semnat digital de Camelia Mariana Zugravu
Data: 2024.07.04 10:42:13 +03'00'

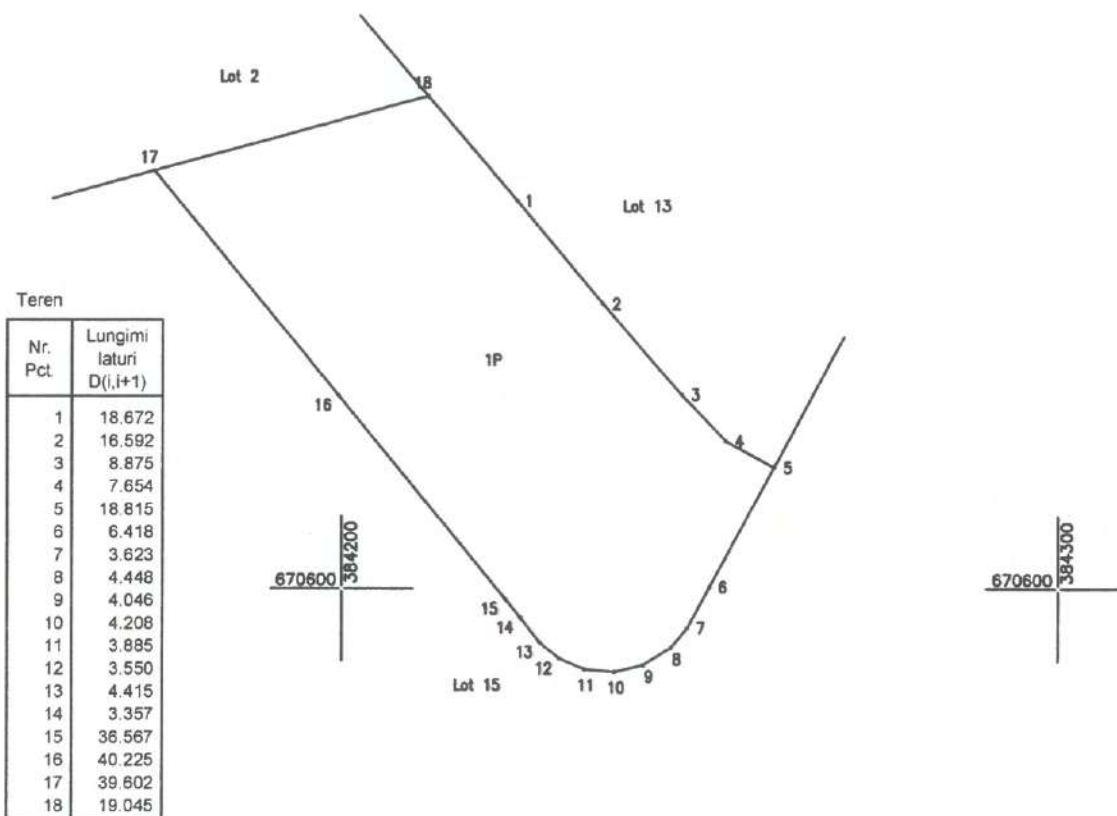

A. Date referitoare la teren

Nr. parcelă	Categorie de folosință	Suprafața (mp)	Observații	Mențiuni
1	P	3130	Intravilan	Terenul este neîmprejmuit.
Total		3130		

B. Date referitoare la construcții

Cod	Destinația	Suprafața construită la sol (mp)	Mențiuni
Total			

Suprafața totală măsurată a imobilului = 3130mp
Suprafața din act = 3130mp

<p>Executant GIS MAPPING TOPO SRL Seria RO-B-J, Nr. 1726/10.12.2019 Confirm executarea măsurătorilor la teren, corectitudinea întocmirii documentației cadastrale și corespondența acesteia cu realitatea din teren.</p> <p>Semnătura Data 21.06.2024</p>	<p>Inspector Confirm introducerea imobilului în baza de date integrată și atribuirea numărului cadastral</p> <p>Semnătura Data.....</p>
--	--

Plan de amplasament și delimitare a imobilului

Anexa nr. 10.

SCARA 1:1000

Nr. cadastral	Suprafața măsurată a imobilului (mp)	Adresa imobilului
54508	6359	Șomcuta Mare, Jud. Maramureș
Carte Funciară nr.		Unitatea Administrativ Teritorială (UAT)
		Șomcuta Mare



41770/04.07.2024

Camelia
Mariana
Zugravu

Semnat digital de
Camelia Mariana
Zugravu
Data: 2024.07.04
10:42:38 +03'00'

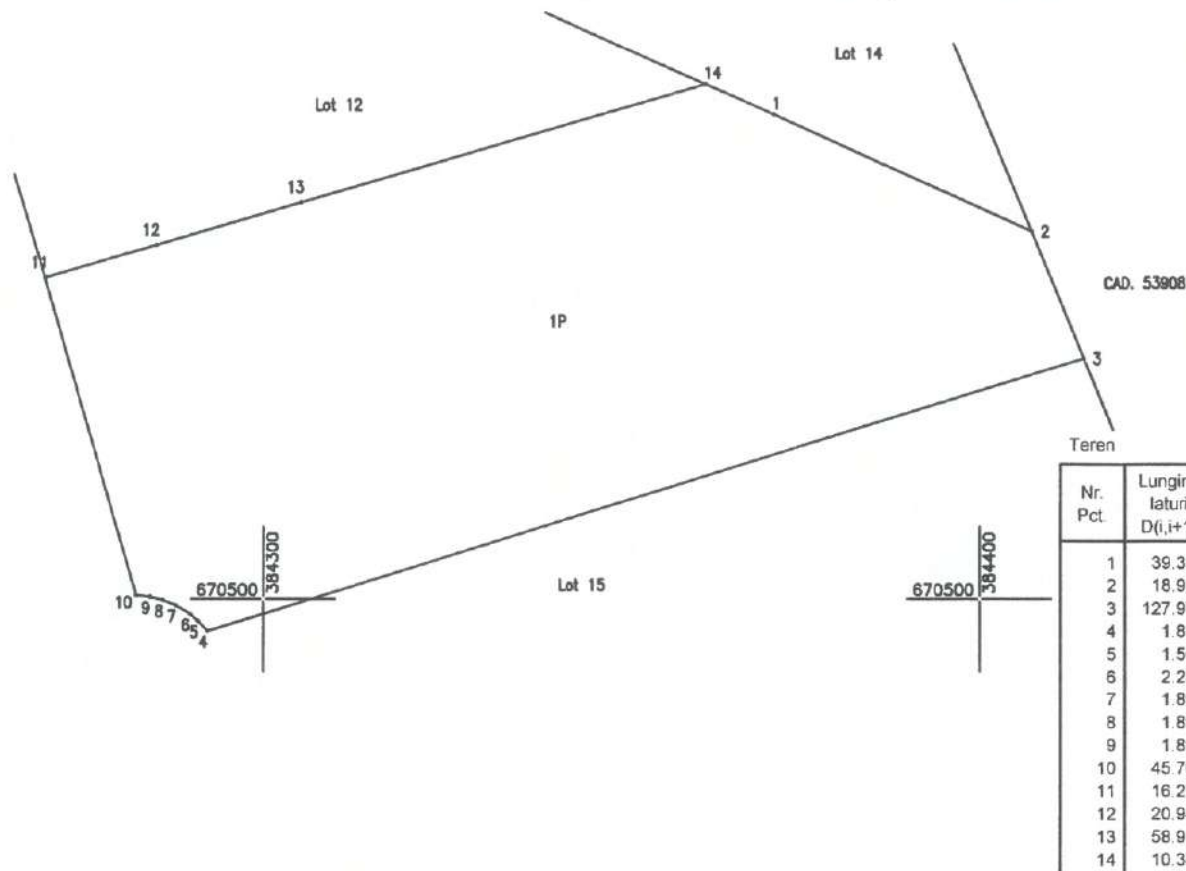

A. Date referitoare la teren

Nr. parcelă	Categorie de folosință	Suprafața (mp)	Observații	Mențiuni
1	P	6359	Intravilan	Terenul este neîmprejmuit.
Total		6359		

B. Date referitoare la construcții

Cod	Destinația	Suprafața construită la sol (mp)	Mențiuni
Total			

Suprafața totală măsurată a imobilului = 6359mp

Suprafața din act = 6359mp

<p>Executant GIS MAPPING TOPO SRL Seria RO-B-J, Nr. 1726/10.12.2019</p> <p>Confirm executarea măsurătorilor la teren, corectitudinea întocmirii documentației cadastrale și corespondența acesteia cu realitatea din teren.</p> <p>Semnătura Data 21.06.2024</p>	<p>Inspector</p> <p>Confirm introducerea imobilului în baza de date integrată și atribuirea numărului cadastral</p> <p>Semnătura Data.....</p>
---	---

pag. 12 din 16

Plan de amplasament și delimitare a imobilului

Anexa nr. 10

SCARA 1:1000



Nr. cadastral	Suprafața măsurată a imobilului (mp)	Adresa imobilului
54509	3459	Șomcuta Mare, Jud. Maramureș
Carte Funciară nr.		Unitatea Administrativ Teritorială (UAT)
		Șomcuta Mare

41770/04.07.2024

Camelia Mariana Zugravu
 Semnat digital de Camelia Mariana Zugravu
 Data: 2024.07.04
 10:43:02 +03'00'

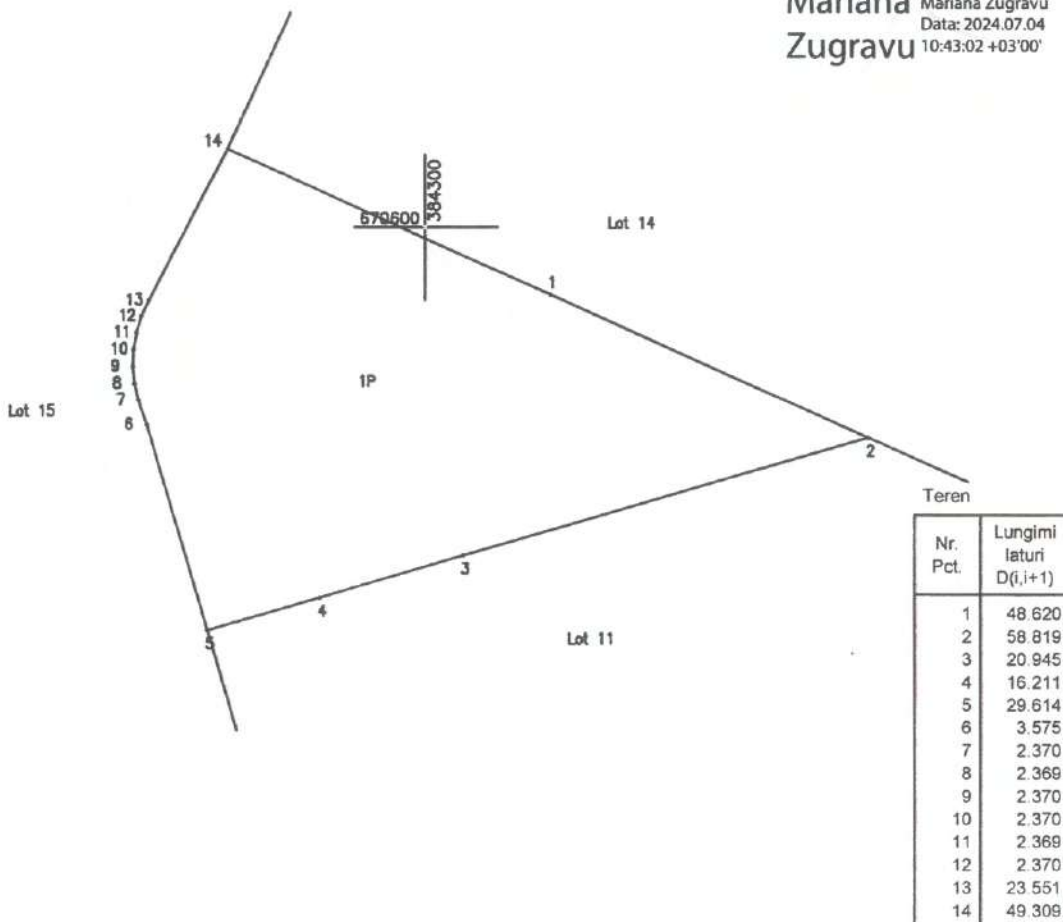

A. Date referitoare la teren

Nr. parcelă	Categorie de folosință	Suprafața (mp)	Observații	Mențiuni
1	P	3459	Intravilan	Terenul este neîmprejmuit.
Total		3459		

B. Date referitoare la construcții

Cod	Destinația	Suprafața construită la sol (mp)	Mențiuni
Total			-

Suprafața totală măsurată a imobilului = 3459mp
 Suprafața din act = 3459mp

<p>Executant GIS MAPPING TOPO SRL Sena RO-B-J, Nr. 1726/10.12.2019</p> <p>Confirm executarea măsurărilor la teren, corectitudinea întocmirii documentației cadastrale și corespondența acestora cu realitatea din teren.</p> <p>Semnătura Data 21.06.2024</p>	<p>Inspector</p> <p>Confirm introducerea imobilului în baza de date integrată și atribuirea numărului cadastral</p> <p>Semnătura Data.....</p>
---	--

pag. 13 din 16

Plan de amplasament și delimitare a imobilului

Anexa nr. 10.

SCARA 1:1000

Nr. cadastral	Suprafața măsurată a imobilului (mp)	Adresa imobilului
54510	5504	Șomcuta Mare, Jud. Maramureș
Carte Funciară nr.		Unitatea Administrativ Teritorială (UAT)
		Șomcuta Mare

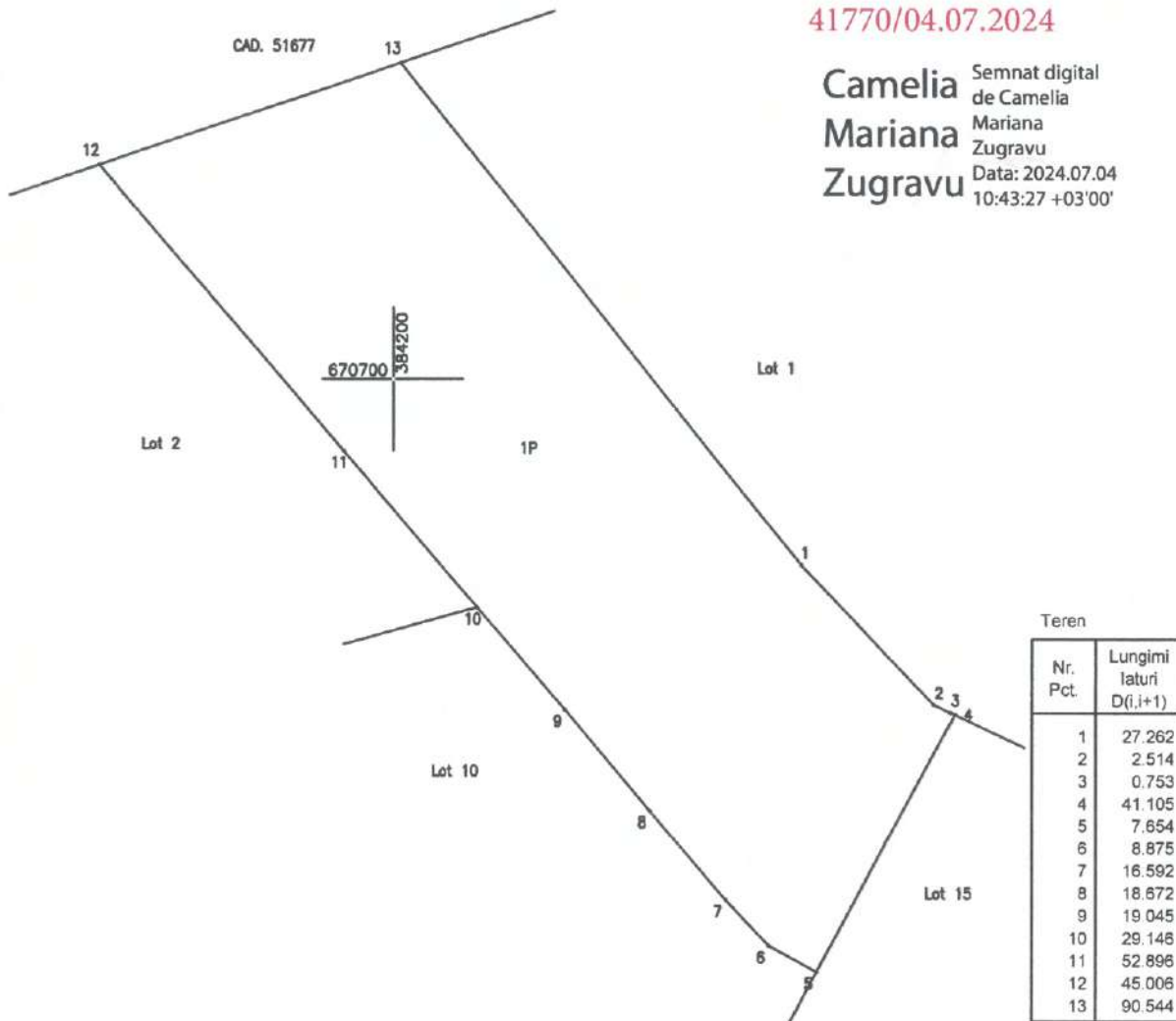

41770/04.07.2024

Camelia Mariana Zugravu
 Semnat digital de Camelia Mariana Zugravu
 Data: 2024.07.04 10:43:27 +03'00'

Teren	
Nr. Pct.	Lungimi laturi D(i,i+1)
1	27.262
2	2.514
3	0.753
4	41.105
5	7.654
6	8.875
7	16.592
8	18.672
9	19.045
10	29.146
11	52.896
12	45.006
13	90.544

A. Date referitoare la teren

Nr. parcelă	Categorie de folosință	Suprafața (mp)	Observații	Mențiuni
1	P	5504	Intravilan	Terenul este neîmprejmuit.
Total		5504		

B. Date referitoare la construcții

Cod	Destinația	Suprafața construită la sol (mp)	Mențiuni
Total			

Suprafața totală măsurată a imobilului = 5504mp

Suprafața din act = 5504mp

<p>Executant GIS MAPPING TOPO SRL Seria RO-B-J, Nr. 1726/10.12.2019 Confirm executarea măsurătorilor la teren, corectitudinea întocmirii documentației cadastrale și corespondența acesteia cu realitatea din teren CUI 37394842 Semnătura Data 21.06.2024</p>	<p>Inspector Confirm introducerea imobilului în baza de date integrată și atribuirea numărului cadastral Semnătura Data.....</p>
---	--

Plan de amplasament și delimitare a imobilului

Anexa nr. 10.

SCARA 1:1000



Nr. cadastral	Suprafața măsurată a imobilului (mp)	Adresa imobilului
54511	5221	Șomcuta Mare, Jud. Maramureș
Carte Funciară nr.		Unitatea Administrativ Teritorială (UAT)
		Șomcuta Mare

41770/04.07.2024

Camelia Mariana Zugravu
 Semnat digital de Camelia Mariana Zugravu
 Data: 2024.07.04
 10:43:59 +03'00'

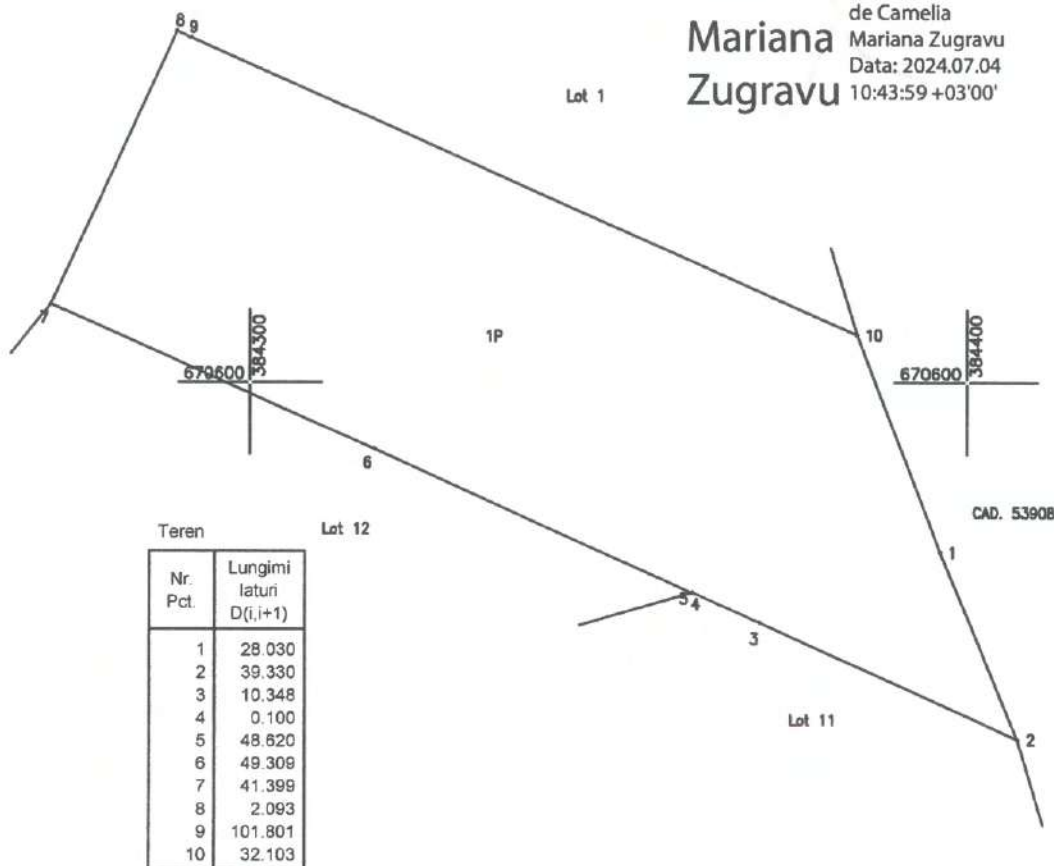

Nr. Pct.	Lungimi laturi D(i,i+1)
1	28.030
2	39.330
3	10.348
4	0.100
5	48.620
6	49.309
7	41.399
8	2.093
9	101.801
10	32.103

A. Date referitoare la teren

Nr. parcelă	Categorie de folosință	Suprafața (mp)	Observații	Mențiuni
1	P	5221	Intravilan	Terenul este neîmprejmuit.
Total		5221		

B. Date referitoare la construcții

Cod	Destinația	Suprafața construită la sol (mp)	Mențiuni
Total			

Suprafața totală măsurată a imobilului = 5221mp
 Suprafața din act = 5221mp

<p>Executant GIS MAPPING TOPO, SRL Seria RO-B-J, Nr. 1726/10.12.2019</p> <p>Confirm executarea măsurătorilor la teren, corectitudinea întocmirii documentației cadastrale și corespondența acesteia cu realitatea din teren</p> <p>Semnătura Data 21.06.2024</p>	<p>Inspector Confirm introducerea imobilului în baza de date integrată și atribuirea numărului cadastral</p> <p>Semnătura Data.....</p>
--	--



pag. 15 din 16.

SCARA 1:2000

Nr. cadastral	Suprafața măsurată a imobilului (mp)	Adresa imobilului
54512	12719	Șomcuta Mare, Jud. Maramureș
Carte Funciară nr.		Unitatea Administrativ Teritorială (UAT)
		Șomcuta Mare

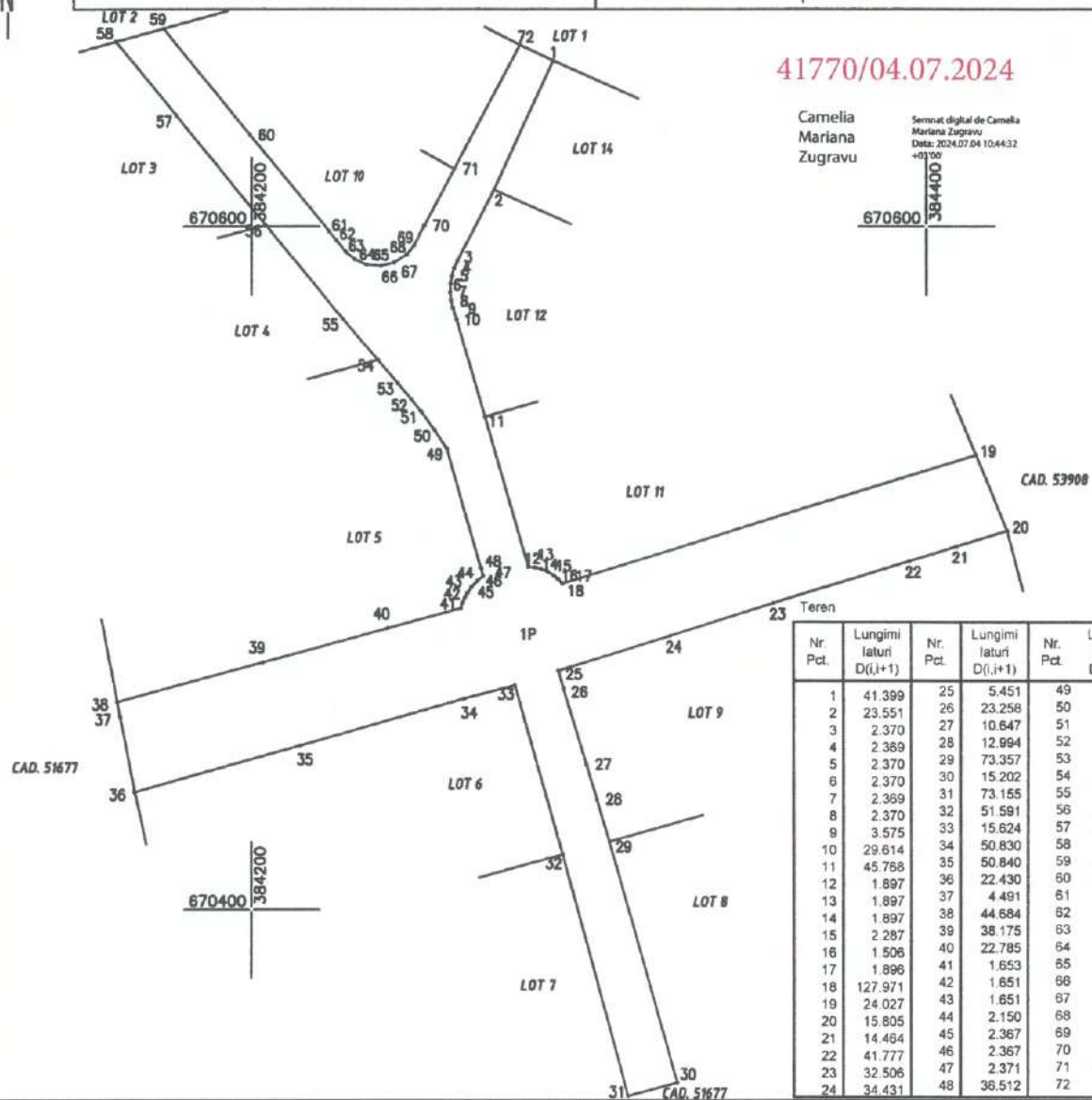

41770/04.07.2024

Camelia Mariana Zugravu
Semnat digital de Camelia Mariana Zugravu
Data: 2024.07.04 10:44:32
+0300



Nr. Pct.	Lungimi laturi D(i,i+1)	Nr. Pct.	Lungimi laturi D(i,i+1)	Nr. Pct.	Lungimi laturi D(i,i+1)
1	41.399	25	5.451	49	6.495
2	23.551	26	23.258	50	6.700
3	2.370	27	10.647	51	4.573
4	2.369	28	12.994	52	6.337
5	2.370	29	73.357	53	9.000
6	2.370	30	15.202	54	15.902
7	2.369	31	73.155	55	35.617
8	2.370	32	51.591	56	41.849
9	3.575	33	15.624	57	27.875
10	29.614	34	50.830	58	14.642
11	45.768	35	50.840	59	40.225
12	1.897	36	22.430	60	36.567
13	1.897	37	4.491	61	3.357
14	1.897	38	44.684	62	4.415
15	2.287	39	38.175	63	3.550
16	1.506	40	22.785	64	3.885
17	1.896	41	1.653	65	4.208
18	127.971	42	1.651	66	4.046
19	24.027	43	1.651	67	4.448
20	15.805	44	2.150	68	3.623
21	14.464	45	2.367	69	6.418
22	41.777	46	2.367	70	18.815
23	32.506	47	2.371	71	41.105
24	34.431	48	36.512	72	10.727

A. Date referitoare la teren

Nr. parcelă	Categorie de folosință	Suprafața (mp)	Observații	Mențiuni
1	P	12719	Intravilan	Terenul este neîmprejmuit.
Total		12719		

B. Date referitoare la construcții

Cod	Destinația	Suprafața construită la sol (mp)	Mențiuni
Total			-

Suprafața totală măsurată a imobilului = 12719mp
Suprafața din act = 12719mp

<p>Executant GIS MAPPING TOPO SRL Seria RO-B-J, Nr. 1726/10.12.2019 Confirm executarea măsurătorilor la teren, corectitudinea întocmirii documentației cadastrale și corespondența acesteia cu realitatea din teren Semnătura Data 21.06.2024</p>	<p>Inspector Confirm introducerea imobilului în baza de date integrată și atribuirea numărului cadastral Semnătura Data.....</p>
--	---



pag. 16 din 16