

**PLAN DE AMPLASAMENT SI DELIMITARE A IMOBILULUI**  
Scara 1: 1000

Nr. Cadastral:	Suprafata masurata:	Adresa imobilului:
	7253 mp	Mun. Baia Mare, str. Barbu Delavrancea, nr. 25/A
Cartea Funciara nr.:		U.A.T.: BAIA MARE

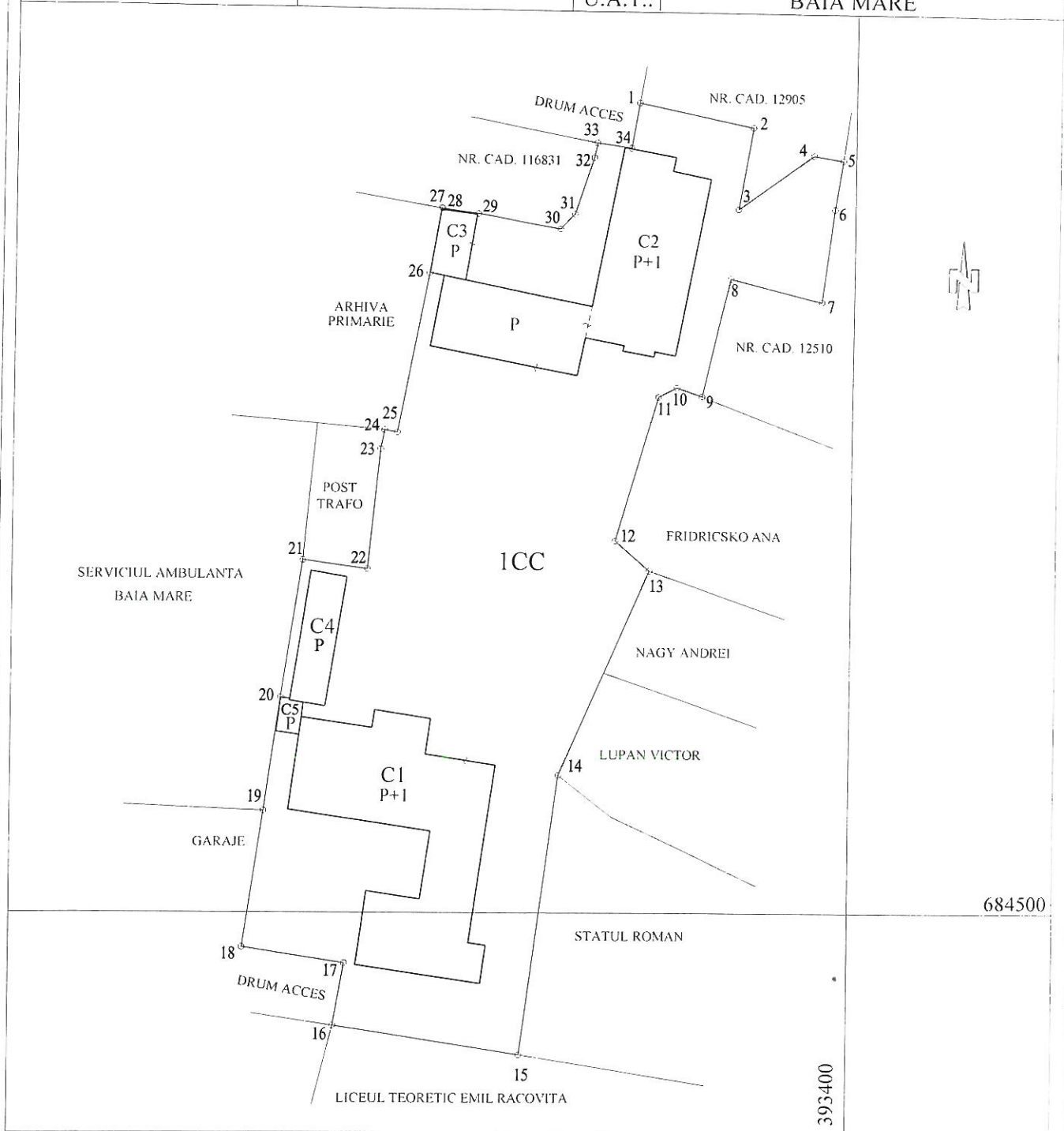

Se confirmă suprafața din măsurători și  
Introducerea imobilului în baza de date  
Receptionat.

Data: 07. 2014



# PLAN DE AMPLASAMENT SI DELIMITARE A IMOBILULUI

Nr. Cadastral:	Suprafata masurata:	Adresa imobilului:
	7253 mp	Mun. Baia Mare, str. Barbu Delavrancea, nr. 25/A
Cartea Funciara nr.:		U.A.T.: BAIA MARE

### A. Date referitoare la teren

Nr. parcela	Categoria de folosinta	Suprafata (mp)	Valoare de impozitare (lei)	Mentiuни
I	CC	7253	-	Imobilul este imprejmuit cu gard de beton. intre pct. 5-24 (347 ml)
Total:		7253	-	

### B. Date referitoare la constructii

Cod constructie	Suprafata construita la sol (mp)	Valoare de impozitare (lei)	Mentiuни
administrator SCOALA GIMNAZIALA SPECIALA - BAIA MARE			
C1	864	-	Constructie CAS - P+1 - Scoala Gimnaziala Speciala- Baia Mare. - edificata in anul 1974, construita din caramida arsa si fundatie de beton; - compusa la P din: 7 sali de curs, 5 birouri, 3 grupuri sanitare, 3 holuri si o sala profesorală. - compusa la etaj din: 11 sali de curs, 5 sali de locopedie, 2 grupuri sanitare, 3 holuri
C2	792	-	Constructie CAS - P+1 - edificata in anul 1974, construita din caramida arsa si fundatie de beton. - compusa la P din: 6 sali educative, 2 grupuri sanitare, hol, 2 magazii, sala de mese, bucatarie, 2 magazii, 3 incaperi, grup social, hol, (suprafata construita 792 mp). - compusa la etaj din: 8 sali educative, hol, grup sanitar, birou, (suprafata construita 491 mp).
C3	67	-	Constructie anexa. - edificata in anul 1974, construita din caramida arsa si fundatie de beton, - compusa din: magazie, garaj
C4	133	-	Constructie anexa - edificata in anul 1974, construita din caramida arsa si fundatie de beton, - compusa din: hol, 3 incaperi.
C5	21	-	Constructie anexa: - edificata in anul 1974, construita din caramida arsa si fundatie de beton, - compusa din: o incapere (centrala termica).
Total:	1877	-	

INVENTAR DE COORDONATE Sistem de proiectie: „Stereo 70”				INVENTAR DE COORDONATE Sistem de proiectie: „Stereo 70”			
Pct.	X (m)	Y (m)	Lungimi laturi D(i,i+1)	Pct.	X (m)	Y (m)	Lungimi laturi D(i,i+1)
1	684635.806	393363.352	19.71	19	684516.875	393301.840	19.04
2	684631.914	393382.677	14.06	20	684535.733	393304.466	23.17
3	684618.056	393380.319	15.61	21	684558.641	393307.934	10.92
4	684627.320	393392.877	5.02	22	684557.228	393318.766	20.21
5	684626.505	393397.826	8.38	23	684577.347	393320.717	3.25
6	684618.223	393396.532	15.79	24	684580.541	393321.329	2.17
7	684602.559	393394.537	15.82	25	684580.167	393323.467	27.07
8	684606.323	393379.172	20.21	26	684606.766	393328.484	11.09
9	684586.646	393374.544	4.52	27	684617.703	393330.339	0.22
10	684588.091	393370.260	3.49	28	684617.616	393330.546	6.10
11	684586.472	393367.173	25.16	29	684616.769	393336.589	14.00
12	684562.281	393360.249	7.63	30	684614.356	393350.381	3.50
13	684557.263	393365.993	37.33	31	684616.919	393352.758	10.10
14	684522.968	393351.246	47.29	32	684626.525	393355.865	2.55
15	684476.085	393345.072	31.67	33	684629.025	393356.380	5.69
16	684480.920	393313.770	10.72	34	684628.232	393362.018	7.69
17	684491.488	393315.577	17.40			Suprafata totala masurata, (mp)	7253
18	684494.136	393298.381	23.00			Suprafata din act, (mp)	7253

Se confirma suprafata din masuratori si  
Introducerea imobilului in baza de date  
Receptionat.

Executant.

ing. PODUT CIPRIAN

Data: 07. 2014

# PLAN DE AMPLASAMENT SI DELIMITARE

a imobilelor cuprinse in C.F. nr. 536, 2106, 2292, 4338, 4464, 9577, 24270, 24422, 112363, 116832- Baia Mare  
nr. topo. 1611/226, 1625/1/4, 1626/1, 1631/2, 1631/4, 1631/13, 1632/5, 1632/11/2, 1633/6, 1633/14/5, 1633/17/2, 1645/13/2, nr. CAD. 116832  
din Mun. Baia Mare str. Barbu Delavrancea, nr. 25/A, jud. Maramures

UAT. BAIA MARE  
1 IMOBIL - INTRAVILAN

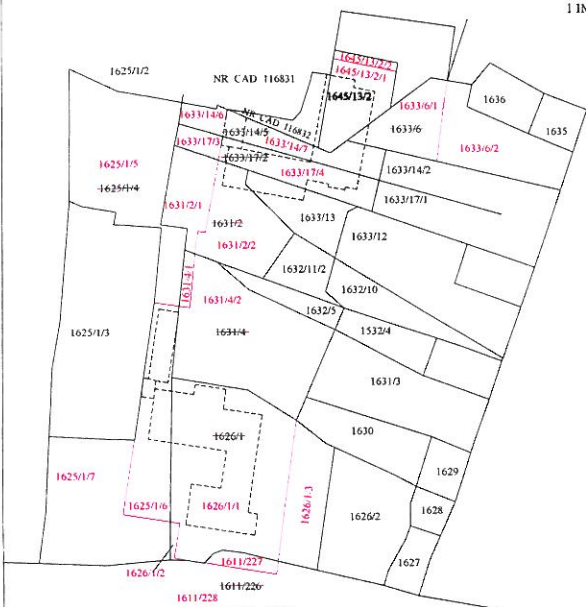

Scara 1: 1440

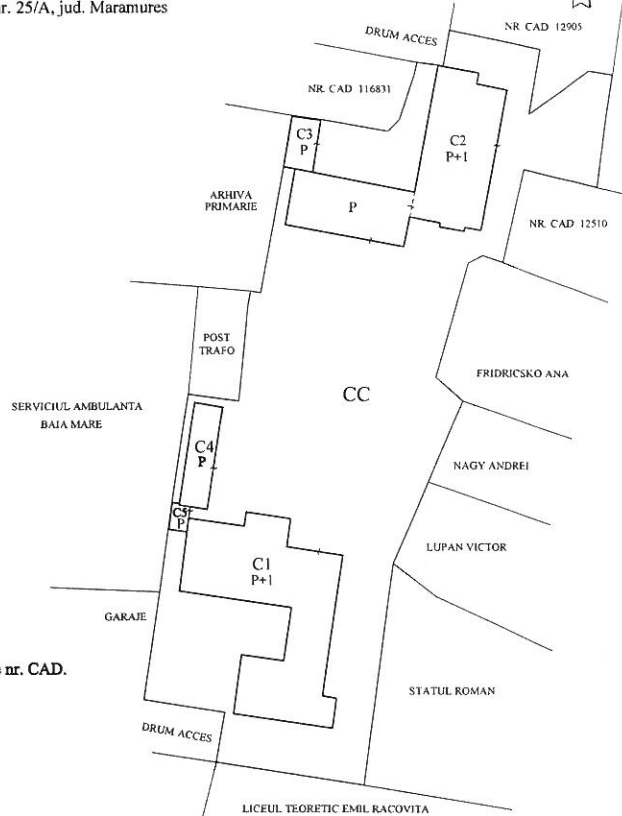

Scara 1: 1000

După atribuire nr. CAD.

Situatia actuala (inainte de dezlipire/alipire)				Situatia viitoare (dupa dezlipire/alipire)			
Nr. C.F.	Nr. Topo.	suprafata Ha mp	PROPRIETAR	Nr. Topo.	suprafata Ha mp	PROPRIETAR	
536	1626/1	- 2252	STATUL ROMAN	1626/1/1	- 1786	CONSILIUL JUDETEAN- domeniul public administrator SCOALA GIMNAZIALA SPECIALA - BAIA MARE	
				1626/1/2	- 24	STATUL ROMAN	
2106	1625/1/4	- 4725	STATUL ROMAN	1626/1/3	- 442	STATUL ROMAN	
				1625/1/5	- 1392	STATUL ROMAN	
2292	1631/2 1632/11/2 1631/13	- 856 - 279 - 367	STATUL ROMAN	1625/1/6	- 673	CONSILIUL JUDETEAN- domeniul public administrator SCOALA GIMNAZIALA SPECIALA - BAIA MARE	
				1625/1/7	- 2660	STATUL ROMAN	
				1631/2/1	- 347	STATUL ROMAN	
				1631/2/2	- 509	CONSILIUL JUDETEAN- domeniul public administrator SCOALA GIMNAZIALA SPECIALA - BAIA MARE	
4338	1633/6	- 1075	BOMMERSBACH MARGARETA	1632/11/2	- 279	CONSILIUL JUDETEAN- domeniul public administrator SCOALA GIMNAZIALA SPECIALA - BAIA MARE	
				1631/13	- 367	CONSILIUL JUDETEAN- domeniul public administrator SCOALA GIMNAZIALA SPECIALA - BAIA MARE	
4464	1631/4 1632/5	- 1457 - 201	KOVACS IOAN si sotia PASKUJ TEREZIA	1633/6/1	- 392	CONSILIUL JUDETEAN- domeniul public administrator SCOALA GIMNAZIALA SPECIALA - BAIA MARE	
				1633/6/2	- 683	VECHII PROPRIETARI	
9577	1611/226	3 2056	STATUL ROMAN	1631/4/1	- 57	VECHII PROPRIETARI	
				1631/4/2	- 1400	CONSILIUL JUDETEAN- domeniul public administrator SCOALA GIMNAZIALA SPECIALA - BAIA MARE	
24270	1633/14/5	- 246	STATUL ROMAN	1632/5	- 201	CONSILIUL JUDETEAN- domeniul public administrator SCOALA GIMNAZIALA SPECIALA - BAIA MARE	
				1611/227	- 96	CONSILIUL JUDETEAN- domeniul public administrator SCOALA GIMNAZIALA SPECIALA - BAIA MARE	
24422	1645/13/2	- 891	STATUL ROMAN	1611/228	3 1960	STATUL ROMAN	
				1633/14/6	- 104	STATUL ROMAN	
112363	1633/17/2	- 381	STATUL ROMAN	1633/14/7	- 142	CONSILIUL JUDETEAN- domeniul public administrator SCOALA GIMNAZIALA SPECIALA - BAIA MARE	
				1645/13/2/1	- 478	CONSILIUL JUDETEAN- domeniul public administrator SCOALA GIMNAZIALA SPECIALA - BAIA MARE	
116832	NR. CAD. 116832	- 206	STATUL ROMAN	1645/13/2/2	- 413	STATUL ROMAN	
				1633/17/3	- 99	STATUL ROMAN	
FARA DATE DE CF		- 442		1633/17/4	282	CONSILIUL JUDETEAN- domeniul public administrator SCOALA GIMNAZIALA SPECIALA - BAIA MARE	
TOTAL:		4 5445		NR. CAD 116832	- 206	CONSILIUL JUDETEAN- domeniul public administrator SCOALA GIMNAZIALA SPECIALA - BAIA MARE	
				-	- 442	CONSILIUL JUDETEAN- domeniul public administrator SCOALA GIMNAZIALA SPECIALA - BAIA MARE	
					4 5434		

## ATRIBUIRE NR. CADASTRAL

Nr. topo. component	suprafata (mp)	PROPRIETAR	Nr. CAD.	suprafata (mp)
1626/1/1	1786	CONSILIUL JUDETEAN- domeniul public administrator SCOALA GIMNAZIALA SPECIALA - BAIA MARE - intabulare definitiva, cota de 3522/7253, in intabulare provizorie, cota de 3731/7253		7253
1625/1/6	673			
1631/2/2	509			
1632/11/2	279			
1631/13	367			
1633/6/1	392			
1631/4/2	1400			
1632/5	201			
1611/227	96			
1633/14/7	142			
1645/13/2/1	478			
1633/17/4	282			
Nr CAD 116832	206			
fara date de CF	442			

