

Plan de amplasament si delimitare a imobilului
Scara 1:500

Nr. cadastral	Suprafata masurata, [mp]	Adresa imobilului
	427	Com. Bistra, sat Valea Viselui, jud. Maramures, POD DJ 185 km 49+941 - km 49+996 r. Viseu
Nr. Cartea Funciara		Unitatea Administrativ Teritoriala (UAT)
		Bistra

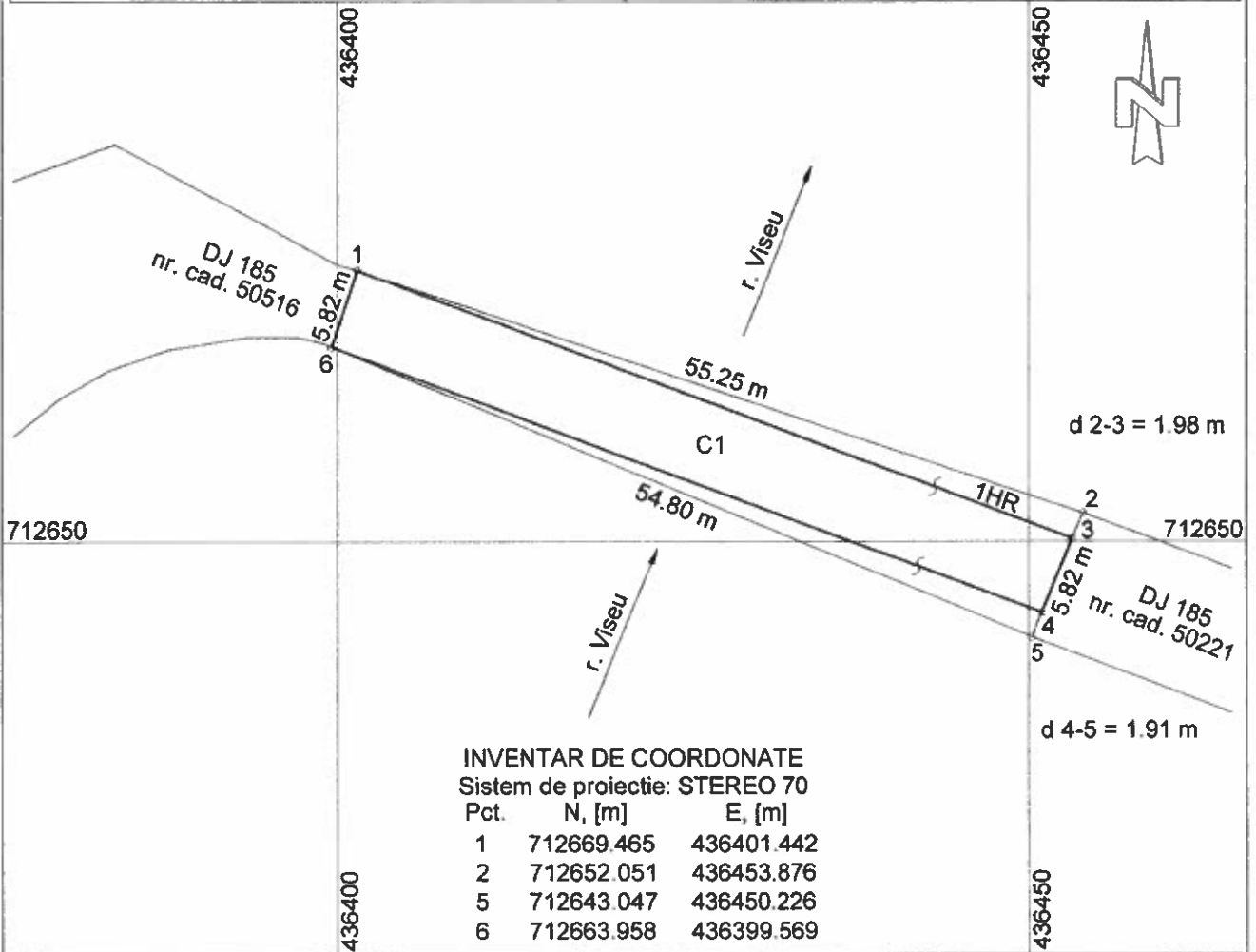

INVENTAR DE COORDONATE

Sistem de proiectie: STEREO 70

Pct.	N, [m]	E, [m]
1	712669.465	436401.442
2	712652.051	436453.876
5	712643.047	436450.226
6	712663.958	436399.569

A. Date referitoare la teren

Nr. parcela	Categorie de folosinta	Suprafata [mp]	Mentiuni
1	HR	427	Intravilan
TOTAL		427	-

B. Date referitoare la constructii

Cod constructie	Destinatia	Supraf. constr. la sol, [mp]	Mentiuni
C1	CIE	320	POD DJ 185 km 49+941 - km 49+996 r. Viseu.
TOTAL		320	Suprafata construita desfasurata = 320 mp.

Suprafata totala masurata a imobilului = 427 mp
Suprafata din act = 427 mp

Executant S.C. TOPO EXPERT S.R.L.
ing. Ardelean Vasile Alexandru

Confirm executarea masuratorilor la teren, corectitudinea intocmirii documentatiei cadastrale si corespondenta acestora cu realitatea din teren.



Data 29.10.2019

Inspector

Confirm introducerea imobilului in baza de date integrata si atribuirea numarului cadastral

Semnatura si parafa

Stampila BCPI

Data.....