

LEGENDA:

- imobile care se repositioneaza
- documentatii din baza de date a OCPI

Beneficiar: JUDETUL MARAMURES

CF: 112859 Baia Mare
Nr. cad.: 112859
S = 812 mp

Intocmit:
ing. Iuga Vasile Radu

Scara
1:500
Data
Noiembrie 2016

Denumire lucrare: PLAN DE SITUATIE cu propunerea de repositionare
Amplasament: Loc. Baia Mare, str. Progresului, nr. 27A, jud. Maramures

393150

393200

PLAN DE AMPLASAMENT SI DELIMITARE

scara 1:500

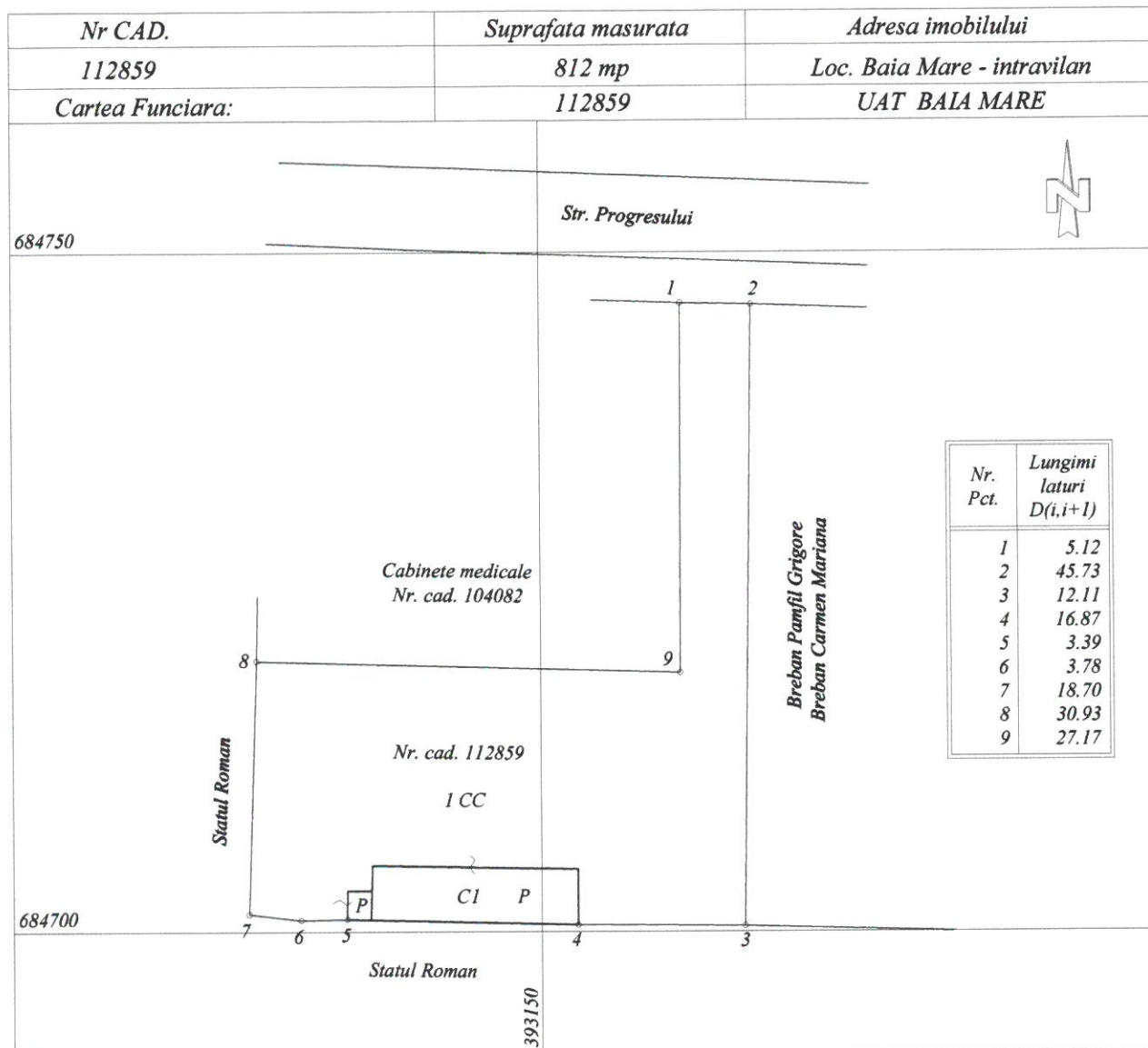

NOTA:

- planul de amplasament si delimitare serveste la repositionare imobil
- cladirea anexa P (CI) se va renota pe nr. CAD. 112859

Tabel de miscare parcelara

| SITUATIA DIN CF | | | | | SITUATIA ACTUALA | | | |
|-----------------|----------|------------------------|------------------------|-------------------------------------|------------------|------------------------|------------------------|-------------------------------------|
| NR. C.F. | NR. CAD. | SUPRAF. m ² | CATEGORIA DE FOLOSINTA | PROPRIETARI | NR. CAD. | SUPRAF. m ² | CATEGORIA DE FOLOSINTA | PROPRIETARI |
| 112859 | 112859 | 812 | CC | JUDETUL MARAMURES - domeniul privat | 812 | 812 | CC | JUDETUL MARAMURES - domeniul privat |
| TOTAL | - | 812 | - | - | - | 812 | - | - |



Data: Noiembrie 2016

Plan de amplasament si delimitare a imobilului

Scara 1: 500

| | | |
|---------------|--------------------------------------|-----------------------------|
| Nr. cadastral | Suprafata masurata a imobilului (mp) | Adresa imobilului |
| 112859 | 812 mp | Loc. Baia Mare - intravilan |

| | |
|--------------------|--|
| Nr. Carte Funciara | Unitatea Administrativ Teritoriala (UAT) |
| 112859 | BAIA MARE |

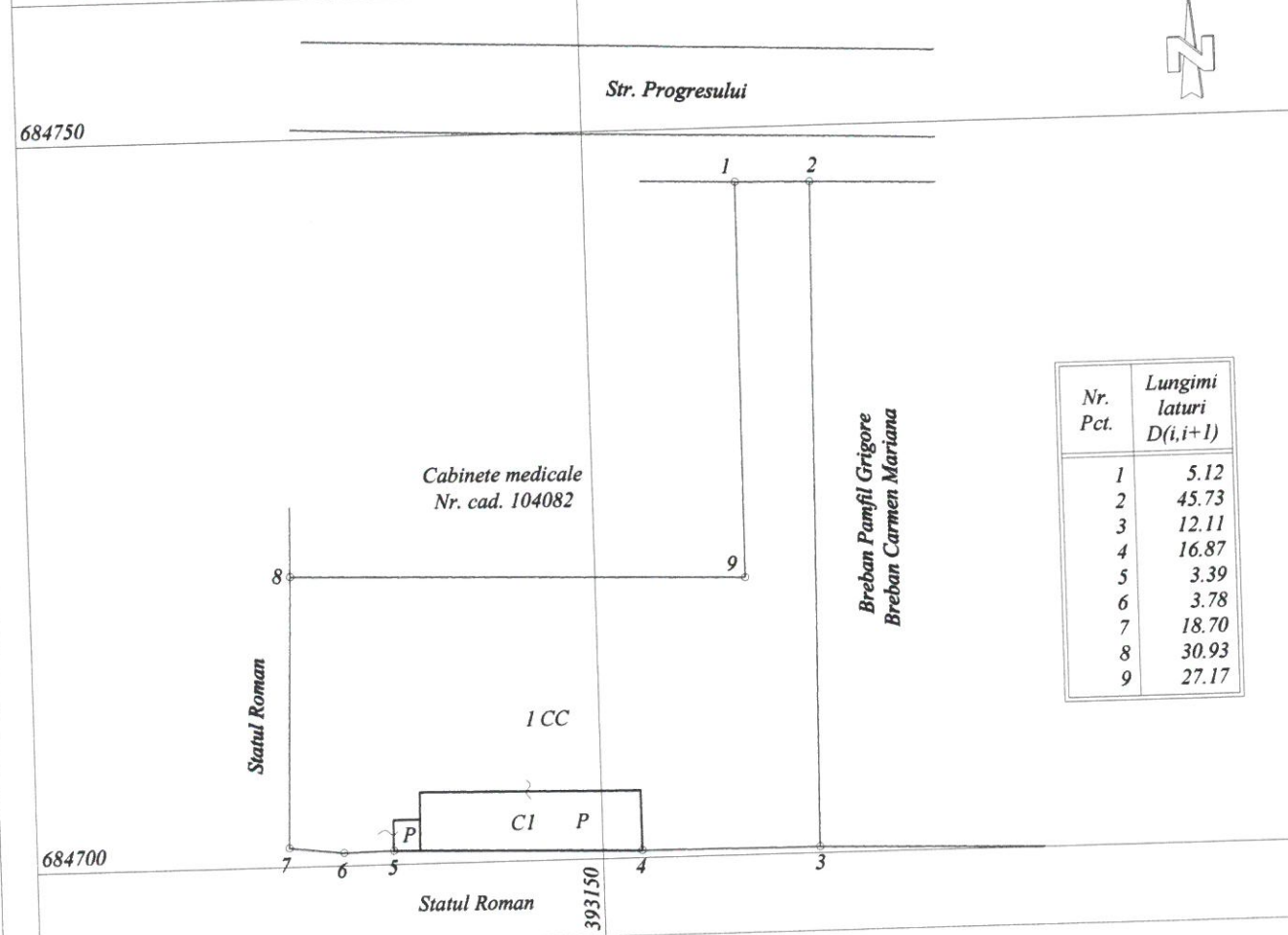

A. Date referitoare la teren

| Nr. parcela | Categoria de folosinta | Suprafata (mp) | Mentiuni |
|-------------|------------------------|----------------|--|
| 1 | CC | 812 | Teren imprejmuit cu gard plasa sarma in partea estica si cu gard beton si delimitat de constructie in partea sudica. |
| Total | | 812 | - |

B. Date referitoare la constructii

| Cod | Destinatia | Suprafata construita la sol (mp) | Mentiuni |
|-------|------------|----------------------------------|---------------|
| CI | CA | 61 | Cladire anexa |
| Total | | 61 | - |

Suprafata totala masurata a imobilului = 812 mp

Suprafata din act = 812 mp

Executant
Ing. Iuga Vasile Radu
CONFIRMARE
AUTORIZARE
Categorie

Confirm executarea masuratorilor la teren, corectitudinea intocmirii documentatiei cadastrale si corespondenta acesteia cu realitatea din teren



Data: Noiembrie 2016

Inspector

Confirm introducerea imobilului in baza de date integrata si atribuirea numarului cadastral

Semnatura si parafa

Data:

Stampila BCPI