



EXTRAS DE CARTE FUNCIARA pentru INFORMARE

Oficiul de Cadastru și Publicitate Imobiliară MARAMURES
Biroul de Cadastru și Publicitate Imobiliară Targu Lapus

Nr.cerere	6874
Ziua	18
Luna	07
Anul	2014

COD OPERATOR 830

A. Partea I. (Foaie de avere)

TEREN extravilan

Adresa: -

Nr crt	Nr.cadastral Nr.topografic	Suprafata* (mp)	Observatii / Referinte
A1	52841	Din acte: 1000; Masurata: 1000	"Dobricel"

B. Partea II. (Foaie de proprietate)

Inscrieri privitoare la proprietate		Observatii / Referinte	
4540 / 21.06.2013			
Act normativ nr. HGR nr. 934, din 29.08.2002, emis de Guvernul Romaniei, Anexa nr. 8, pct. 14, Hotararea nr. 27/29-05-2013 emisa de Consiliul local Tg. Lapus si Documentatie cadastrala vizata de O.C.P.I. Maramures sub nr. 4540 din 21.06.2013			
B2	Intabulare, drept de PROPRIETATE, cu titlu de drept atestare in baza art. 3 alin. 4 din Legea nr. 213/1998, cu modificarile si completarile ulterioare, precum si HGR nr. 934/2002, anexa 8, pct. 14, dobandit prin Lege, cota actuala 1 / 1	A1	B3
1	ORASUL TARGU LAPUS , CIF: 3694861, Domeniu public		
6874 / 18.07.2014			
Act administrativ nr. Hotararea nr. 76, din 05.11.2009, emis de Consiliul local Tg. Lapus, Hotararea nr. 45 din 30/05/2014 emisa de Consiliul local Tg. Lapus			
B3	Intabulare, drept de ADMINISTRARE, dobandit prin Constituire, cota actuala 1 / 1	A1	
1	CONSILIUL JUDETEAN MARAMURES		

C. Partea III. (Foaie de sarcini)

Inscrieri privitoare la sarcini	Observatii / Referinte
NU SUNT	



Anexa Nr. 1 la Partea I

TEREN extravilan

Adresa: -

Nr. cadastral	Suprafata masurata (mp) *	Observatii / Referinte
52841	1000	"Dobricel"

* Suprafata este determinata in planul de proiectie Stereo 70.

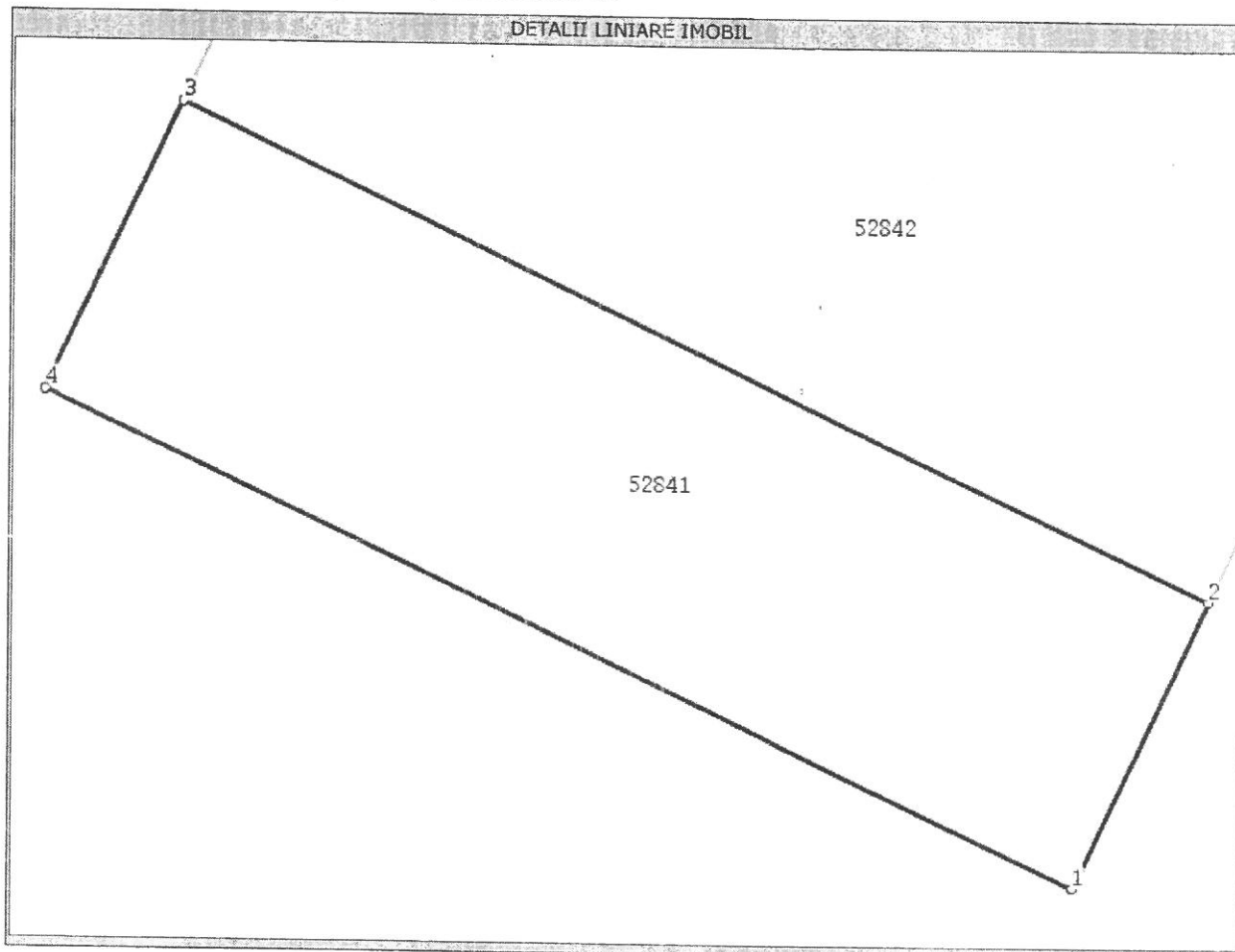

Date referitoare la teren

Nr. crt	Categoria de folosinta	Intravilan	Suprafata (mp)	Nr. tarla	Nr. parcela	Nr. Topografic	Observatii / Referinte
1	pasune	NU	Din acte:-; Masurata:1000	-	-	-	-

Lungime Segmente

1) Valorile lungimilor segmentelor sunt obtinute din proiectie in plan.

Punct inceput	Punct sfarsit	Lungime segment (** (m)
1	2	16,6
2	3	60,1
3	4	16,6
4	1	60,1



** Lungimile segmentelor sunt determinate in planul de proiectie Stereo 70 si sunt rotunjite la 10 centimetri.
 *** Distanța dintre puncte este formata din segmente cumulate ce sunt mai mici decat valoarea 10 centimetri.

PLAN DE SITUATIE
Pasunea "DOBRICEL"

SC.1:1000

CU AMPLASAREA CENTRULUI DE COLECTARE
A DESEURILOR VOLUMINOASE
SI STATIE DE TRANSFER

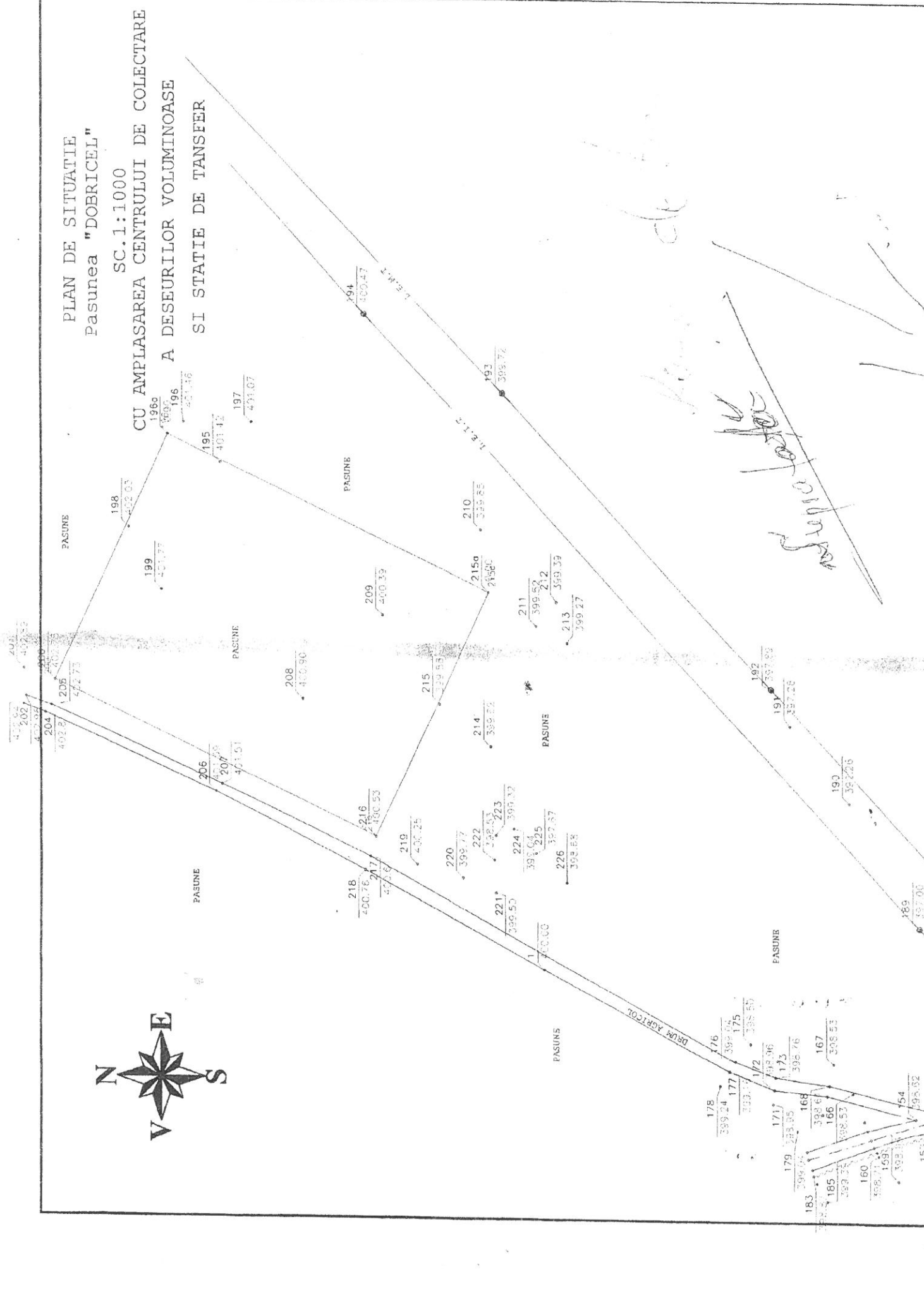
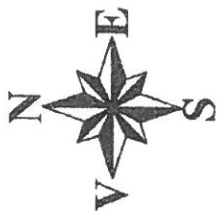



EXTRAS DE CARTE FUNCIARA pentru INFORMARE

Oficiul de Cadastru și Publicitate Imobiliară MARAMURES
Biroul de Cadastru și Publicitate Imobiliară Targu Lapus

Nr.cerere	6875
Ziua	18
Luna	07
Anul	2014

A. Partea I. (Foaie de avere)

**COD OPERATOR
830**

TEREN extravilan

Adresa: -

Nr crt	Nr.cadastral Nr.topografic	Suprafata* (mp)	Observatii / Referinte
A1	52842	Din acte: 3024; Masurata: 3024	"Dobricel"

B. Partea II. (Foaie de proprietate)

Inscrieri privitoare la proprietate		Observatii / Referinte	
4541 / 21.06.2013			
Act normativ nr. HGR nr. 934, din 29.08.2002, emis de Guvernul Romaniei, Anexa nr. 8, pct. 14, Hotararea nr. 27/29-05-2013 emisa de Consiliul local Tg. Lapus si Documentatie cadastrala vizata de O.C.P.I. Maramures sub nr. 4541 din 21.06.2013			
B2	Intabulare, drept de PROPRIETATE, cu titlu de drept atestare in baza art. 3 alin. 4 din Legea nr. 213/1998, cu modificarile si completarile ulterioare, precum si HGR nr. 934/2002, anexa 8, pct. 14, dobandit prin Lege, cota actuala 1 / 1	A1	B3
1	ORASUL TARGU LAPUS , CIF: 3694861, Domeniu public		
6875 / 18.07.2014			
Act administrativ nr. Hotararea nr. 75, din 05.11.2009, emis de Consiliul local Tg. Lapus, Hotararea nr. 44 din 30/05/2014 emisa de Consiliul local Tg. Lapus			
B3	Intabulare, drept de ADMINISTRARE, dobandit prin Constituire, cota actuala 1 / 1	A1	
1	CONSILIUL JUDETEAN MARAMURES		

C. Partea III. (Foaie de sarcini)

Inscrieri privitoare la sarcini	Observatii / Referinte
NU SUNT	

Anexa Nr. 1 la Partea I

TEREN extravilan

Adresa: -

Nr. cadastral	Suprafata masurata (mp) *	Observatii / Referinte
52842	3024	"Dobricel"

* Suprafata este determinata in planul de proiectie Stereo 70.

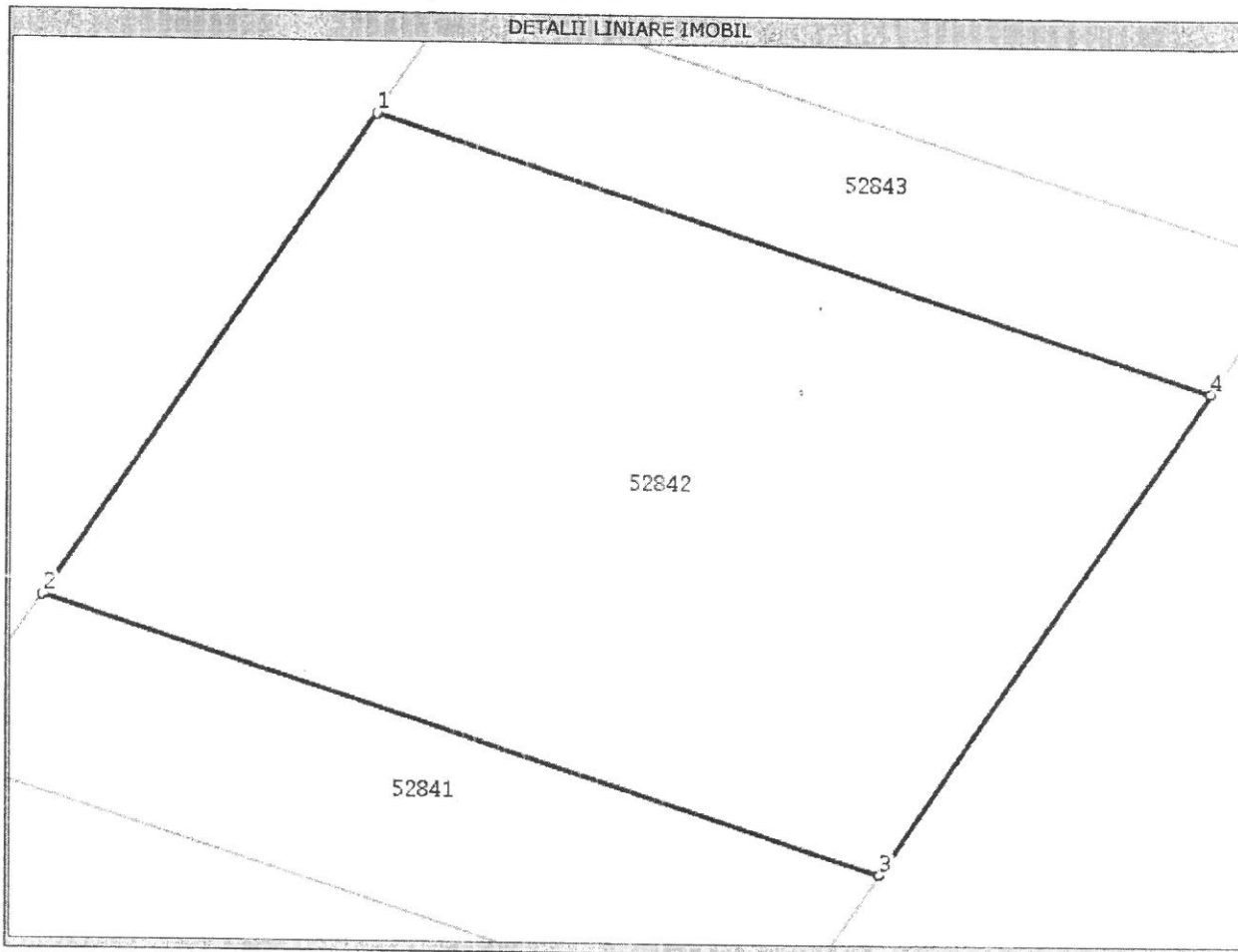

Date referitoare la teren

Nr. crt	Categoria de folosinta	Intravilan	Suprafata (mp)	Nr. tarla	Nr. parcela	Nr. Topografic	Observatii / Referinte
1	pasune	NU	Din acte:-; Masurata:3024	-	-	-	-

Lungime Segmente

1) Valorile lungimilor segmentelor sunt obtinute din proiectie in plan.

Punct inceput	Punct sfarsit	Lungime segment (" (m)
1	2	50,3
2	3	60,1
3	4	50,3
4	1	60,1



** Lungimile segmentelor sunt determinate in planul de proiectie Stereo 70 si sunt rotunjite la 10 centimetri.
 *** Distanța dintre puncte este formata din segmente cumulate ce sunt mai mici decat valoarea 10 centimetri.