

PLAN DE AMPLASAMENT SI DELIMITARE A IMOBILULUI  
scara 1:5000

Nr.Cadastral	Suprafata masurata	Adresa imobilului	
51296	51011 mp	SIRBI Intravilan	
Cartea Funciara nr.		UAT.	FARCASA

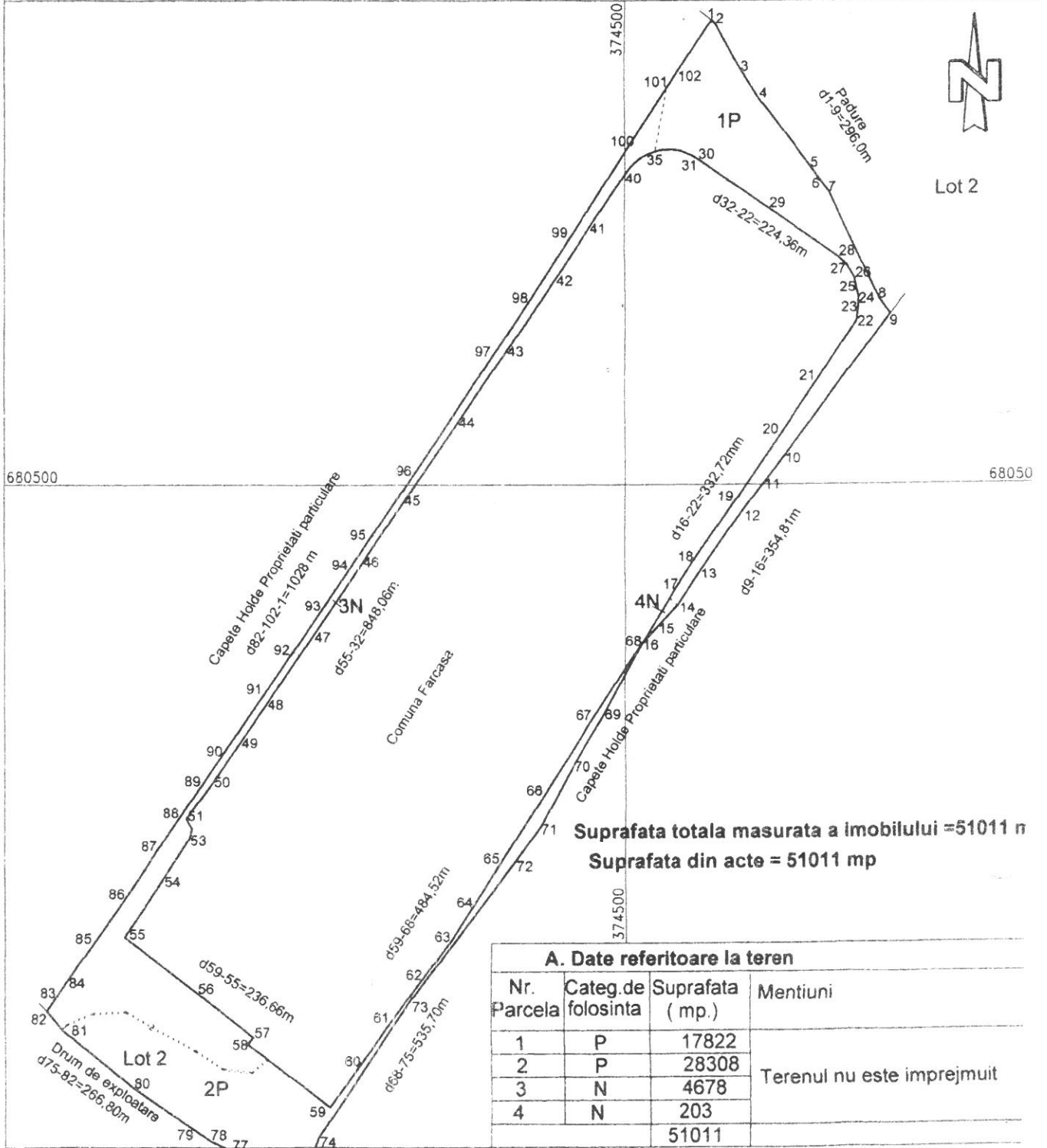

**A. Date referitoare la teren**

Nr. Parcela	Categ.de folosinta	Suprafata ( mp.)	Mentiuni
1	P	17822	Terenul nu este imprejmuit
2	P	28308	
3	N	4678	
4	N	203	
		51011	

**Executant Bura Iacob**  
 Confirm executarea masuratorilor la teren, corectitudinea intocmirii documentatiei cadastrale si corespondenta acesteia cu realitatea din teren

Semnatura si stampila

Data: 02.01.2015

**Inspector:**  
 Confirm introducerea imobilului in baza de date integrata si atribuirea numarului cadastral

Semnatura si stampila

5012/04.02.2015  
**Oficiul de Cadastru si Publicitate Imobiliară**  
 Maramureş  
**POP CORIOLAN-ALEXANDRU**  
 Data: consilier cadastru

# EXTRAS DE CARTE FUNCIARA pentru INFORMARE

Oficiul de Cadastru și Publicitate Imobiliară MARAMURES  
 Biroul de Cadastru și Publicitate Imobiliară Baia Mare

H 206

Nr.cerere	28612
Ziua	24
Luna	07
Anul	2013

## A. Partea I. (Foaie de avere)

CARTE FUNCIARA NR. 50385  
 Comuna/Oras/Municipiu: Farcasa

**TEREN** intravilan

**Adresa:** Sârbi, Intravilan

Nr crt	Nr.cadastral Nr.topografic	Suprafata* (mp)	Observatii / Referinte
A1	50385	Din acte: 251011; Masurata: 251011	-

## B. Partea II. (Foaie de proprietate)

CARTE FUNCIARA NR. 50385  
 Comuna/Oras/Municipiu: Farcasa

Inscrieri privitoare la proprietate		Observatii / Referinte
11082 / 22.03.2011		
	Act administrativ nr. H.C.L. nr. 81, din 30.09.2009, emis de Consiliul Local Comuna Farcasa, adresa nr. 817 din 17.03.2011 Primaria Comunei Farcasa, doc. cad. vizata de OCPI MM	
B1	Intabuire, drept de PROPRIETATE, cu titlu de drept aplicare Legea 213 din 1998, dobandit prin Lege, cota actuala 1 / 1	A1
	1 <b>COMUNA FARCASA</b> , CIF: Statul roman, domeniu public	-
B2	Se noteaza faptul ca imobilul identificat prin nr. cad.50385 de sub A+1 este inregistrat in planul cadastral fara localizare certa datorita lipsei planului parcelar	A1
28612 / 24.07.2013		
	Act administrativ nr. Adresa nr. 2580, din 23.07.2013, emis de Primaria Farcasa	
B3	Se actualizeaza datele tehnice ale imobilului de sub A.1 in sensul ca acesta este situat in intravilanul localitatii.	A1

## C. Partea III. (Foaie de sarcini)

CARTE FUNCIARA NR. 50385  
 Comuna/Oras/Municipiu: Farcasa

Inscrieri privitoare la sarcini	Observatii / Referinte
NU SUNT	

# Anexa Nr. 1 la Partea I

# 208

CARTE FUNCIARA NR. 50385  
Comuna/Oras/Municipiu: Farcaga

## TEREN intravilan

Adresa: Sârbi, Intravilan

Nr. cadastral	Suprafata masurata (mp) *	Observatii / Referinte
50385	251011	-

\* Suprafata este determinata in planul de proiectie Stereo 70.

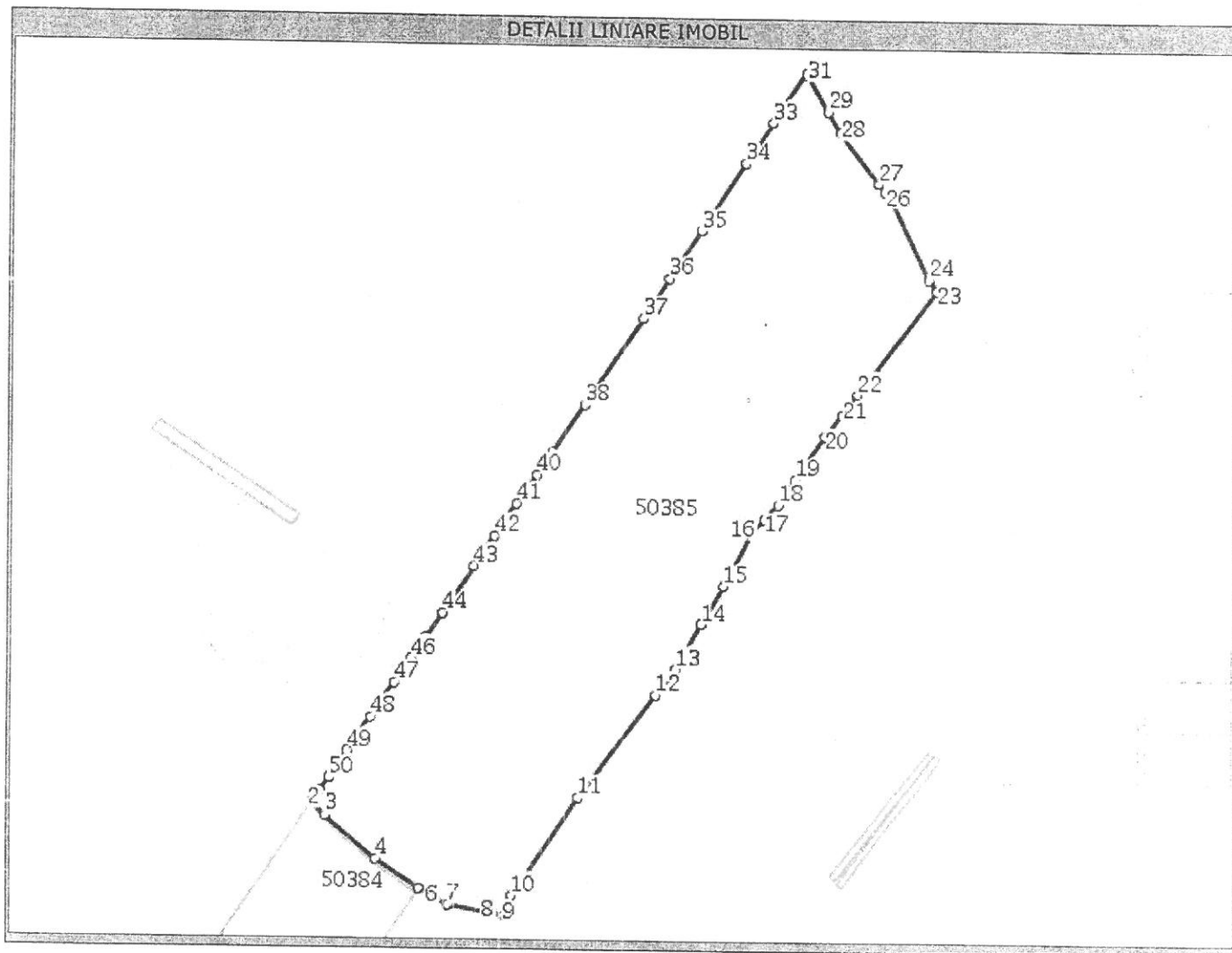

### Date referitoare la teren

Nr. crt	Categoria de folosinta	Intra vilan	Suprafata (mp)	Nr. tarla	Nr. parcela	Nr. Topografic	Observatii / Referinte
1	pasune	DA	Din acte:-; Masurata:167631	-	-	-	-
2	neproductiv	DA	Din acte:-; Masurata:83380	-	-	-	-

### Lungime Segmente

1) Valorile lungimilor segmentelor sunt obtinute din proiectie in plan.

Punct inceput	Punct sfarsit	Lungime segment (** (m)
1	2	15
4	5	62
7	8	53
10	11	139
13	14	60
16	17	20
19	20	62
22	23	152

Punct inceput	Punct sfarsit	Lungime segment (** (m)
2	3	22,0
5	6	19,0
8	9	14,0
11	12	151,0
14	15	51,0
17	18	24,0
20	21	32,0
23	24	16,0

Punct inceput	Punct sfarsit	Lungime segment (** (m)
3	4	77,0
6	7	20,0
9	10	25,0
12	13	38,0
15	16	71,0
18	19	35,0
21	22	30,0
24	25	102,0

## Lungime Segmente

1) Valorile lungimilor segmentelor sunt obtinute din proiectie in plan.

Punct inceput	Punct sfarsit	Lungime segment (** (m)
25	26	12
28	29	28
31	32	56
34	35	95
37	38	123
40	41	42
43	44	65
46	47	35
49	50	39

Punct inceput	Punct sfarsit	Lungime segment (** (m)
26	27	12,0
29	30	47,0
32	33	14,0
35	36	67,0
38	39	67,0
41	42	45,0
44	45	32,0
47	48	48,0
50	1	18,0

Punct inceput	Punct sfarsit	Lungime segment (** (m)
27	28	75,0
30	31	4,0
33	34	57,0
36	37	55,0
39	40	32,0
42	43	43,0
45	46	32,0
48	49	48,0

\*\* Lungimile segmentelor sunt determinate in planul de proiectie Stereo 70 si sunt rotunjite la metru.

\*\*\* Distanța dintre puncte este formata din segmente cumulate ce sunt mai mici decat valoarea 1 metru.

Certific că prezentul extras corespunde intrutotul cu pozitiile in vigoare din cartea funciara originală, păstrată de acest birou.

Prezentul extras de carte funciara NU este valabil la autentificarea actelor juridice de notarul public, iar informatiile prezentate sunt susceptibile de orice modificare, în conditiile legii.

S-a achitat tariful de 60 RON, chitanta nr. MMBM25624/24-07-2013, pentru serviciul de publicitate imobiliara cu codul nr. 262,

Data soluționării,  
03/09/2013

**Asistent-registrator,**  
GEORGETA STEFANIA MAN

**Referent,**

Data eliberării,

\_\_\_\_/\_\_\_\_/\_\_\_\_

  
(semnătura)

\_\_\_\_\_  
(parafa și semnătura)