

PLAN DE AMPLASAMENT SI DELIMITARE

a imobilului cuprins in C.F. nr.: 6751 Baia Mare

nr. topo.: 4446/6/3, 4447/2/3

Baia Mare

UAT: Baia Mare

INTRAVILAN

1 corp de proprietate

Scara 1:2880

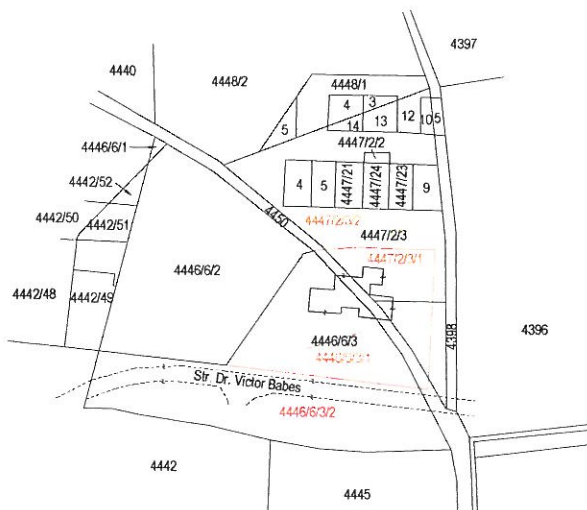

Dupa atribuire numar cadastral
Scara 1:1000

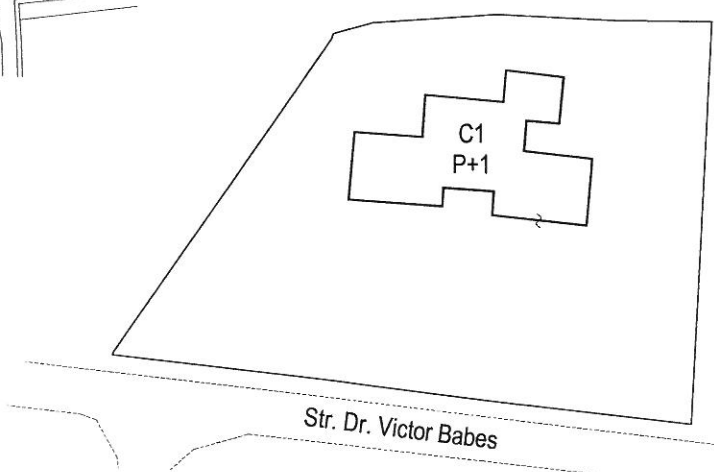

Nota: Documentatia cadastrala serveste la obtinere H.C.J.

INAINTE DE DEZLIPIRE				DUPA DEZLIPIRE				
Nr. C.F.	Nr. topo.	Suprafata ha	mp	PROPRIETARI	Nr. topo.	Suprafata ha	mp	PROPRIETARI
6751	4446/6/3	-	2390	Statul roman	4446/6/3/1	-	1941	Judetul Maramures - domeniul public in administrare Spitalul judetean de urgenta "Dr. Constantin Opris" Baia Mare
					4446/6/3/2	-	449	Statul roman
	4447/2/3	-	793		4447/2/3/1	-	646	Judetul Maramures - domeniul public in administrare Spitalul judetean de urgenta "Dr. Constantin Opris" Baia Mare
					4447/2/3/2	-	147	Statul roman
din 4450	-	-	-	-	-	262	Judetul Maramures - domeniul public in administrare Spitalul judetean de urgenta "Dr. Constantin Opris" Baia Mare	
fara date de CF		-	-	-	-	-	305	Judetul Maramures - domeniul public in administrare Spitalul judetean de urgenta "Dr. Constantin Opris" Baia Mare
TOTAL		-	3183	TOTAL	-	3750		

DUPA ATRIBUIRE NUMAR CADASTRAL

Nr. topo. componente	Suprafata, mp	PROPRIETARI	Nr. CAD.	Supraf. mp
4446/6/3/1	1941	Judetul Maramures - domeniul public in administrare Spitalul judetean de urgenta "Dr. Constantin Opris" Baia Mare		3154
4447/2/3/1	646			
din 4450	262			
fara date de CF	305			

Executant,
ing. Zlamparet Ioan



Data exec.: iulie, 2014

Plan de amplasament si delimitare a imobilului
Scara 1 : 1000

Nr. cadastral	Suprafata masurata, [mp]	Adresa imobilului
	3154	Mun. Baia Mare, Str. Dr. Victor Babes, nr. 52

Cartea Funciara nr.	U.A.T.	Baia Mare
---------------------	--------	-----------

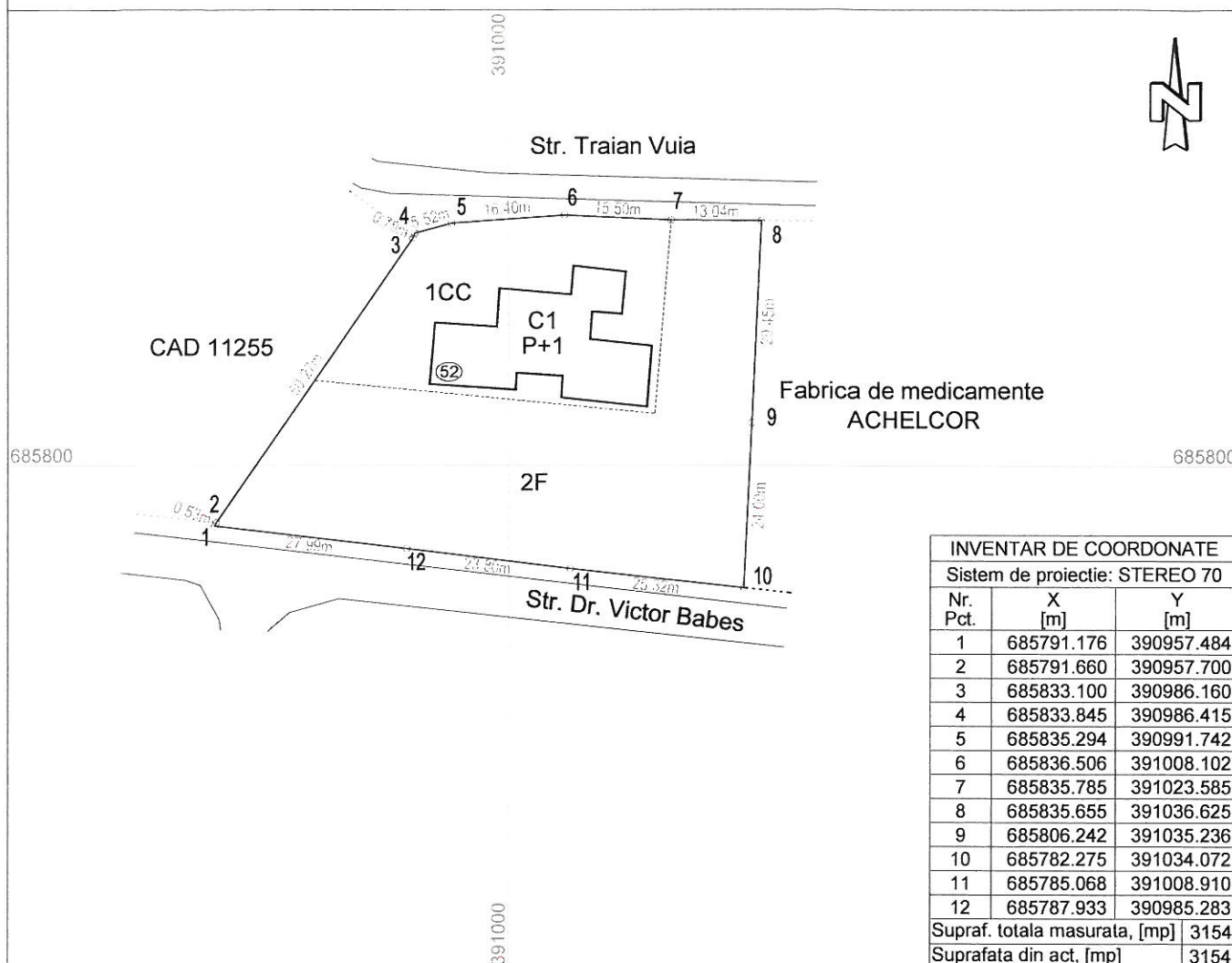

INVENTAR DE COORDONATE		
Sistem de proiectie: STEREO 70		
Nr. Pct.	X [m]	Y [m]
1	685791.176	390957.484
2	685791.660	390957.700
3	685833.100	390986.160
4	685833.845	390986.415
5	685835.294	390991.742
6	685836.506	391008.102
7	685835.785	391023.585
8	685835.655	391036.625
9	685806.242	391035.236
10	685782.275	391034.072
11	685785.068	391008.910
12	685787.933	390985.283
Supraf. totala masurata, [mp]		3154
Suprafata din act, [mp]		3154

A. Date referitoare la teren

Nr. parcela	Categorie de folosinta	Suprafata [mp]	Valoare de impozitare [Lei]	Mentii
1	Cc	1119		teren imprejuiat cu gard beton pe toate laturile(lungime=232.6m)
2	F	2035		
TOTAL		3154		

B. Date referitoare la constructii

Cod constructie	Supraf. constr. la sol, [mp]	Valoare de impozitare, [Lei]	Mentii
C1	385		Sectia pediatrie III Baia Mare, P+1, Sc = 385 mp, construit pe fundatie de beton, zidarie de caramida, sarpana din lemn, acoperita cu tigla ceramica. Anul constructiei: 1975. Constructia nu are certificat de performanta energetica si nici lift. Parterul este compus din: hol, 8 saloane, cabinet, spalator cu mese de infasat, spalatorie, bucatarie, magazie, vestiar, grup sanitar Etajul 1 este compus din: hol, 8 saloane, cabinet, spalator cu mese de infasat, vestiar, bucatarie, magazie, grup sanitar, registratura,
TOTAL	385		

Se confirma suprafata din masuratori si introducerea imobilului in baza de date

Executant,
ing. Zlampareț Ioan



Data: iulie, 2014