

Plan de amplasament și delimitare a imobilului

Anexa nr. 10.

SCARA 1:1000

Nr. cadastral	Suprafața măsurată a imobilului (mp)	Adresa imobilului
59809	4822	Targu Lapus, Jud. Maramureș
Carte Funciară nr.		Unitatea Administrativ Teritorială (UAT)
		Targu Lapus

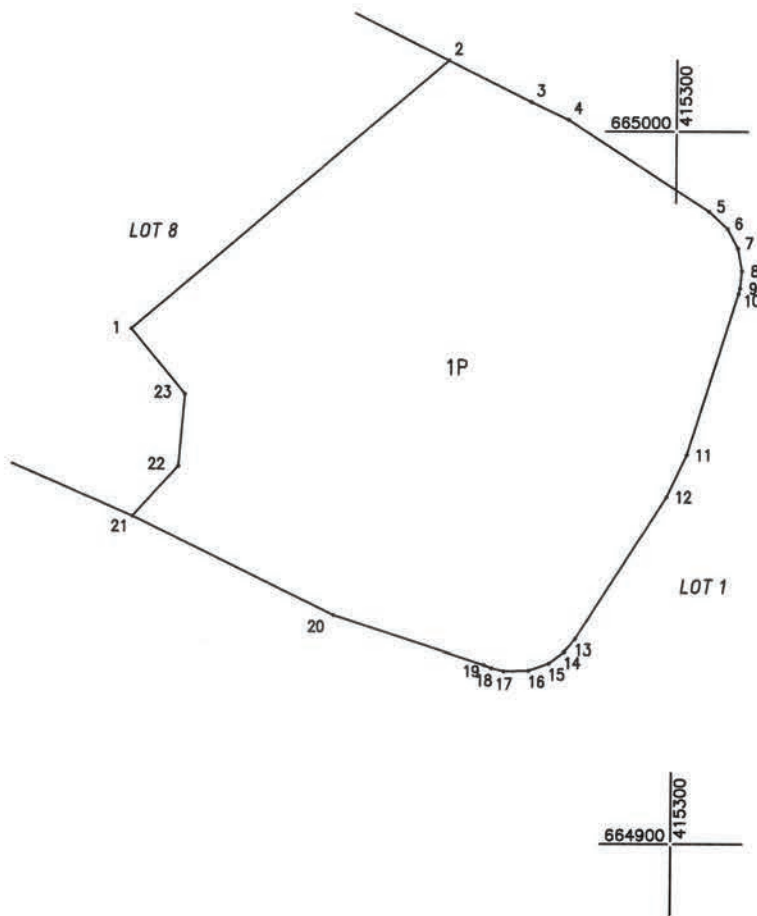

Nr. Pct.	Lungimi laturi D(i,j+1)
1	58.437
2	13.071
3	5.812
4	23.706
5	3.529
6	3.134
7	3.210
8	2.432
9	0.812
10	23.706
11	6.519
12	23.658
13	2.384
14	2.702
15	3.003
16	3.532
17	1.791
18	1.153
19	22.449
20	31.753
21	9.547
22	10.123
23	11.950

15280/09.12.2024

A. Date referitoare la teren

Nr. parcelă	Categorie de folosință	Suprafața (mp)	Observații	Mențiuni
1	P	4822	Intravilan	Terenul este neîmprejmuț. Imobil înregistrat în plan cadastral fără localizare certă datorită lipsei planului parcelar.
Total		4822		

B. Date referitoare la construcții

Cod	Destinația	Suprafața construită la sol (mp)	Mențiuni
Total			

Suprafața totală măsurată a imobilului = 4822mp

Suprafața din act = 4822mp

<p>Executant GIS MAPPING TOPO SRL Seria RO-B-J Nr. 1726/10.12.2019 Confirma executarea măsurătorilor la teren, corectitudinea întocmirii documentației cadastrale și corespondența acesteia cu realitatea din teren.</p> <p>Semnătura Data 22.11.2024</p>	<p>Inspector Confirma introducerea imobilului în baza de date integrată și atribuirea numărului cadastral.</p> <p>Semnat digital de Petrisor Diaconu Data: 2024.12.09 11:33:19 +02'00'</p> <p>Semnătura Data.....</p>
--	--

